（本館開設上海漢口路十九號門牌）（電話第三百六十五號）（中國郵政局特准掛號立券之郵件）（明治三十八年二月二十四日第三種郵便物認可）（每日出版）

新聞報

中華民國二年十月廿三日即癸丑年九月念四日

西歷一千九百十三年十月廿三日 禮拜四

SIN WAN PAO, LTD.

第七千三百九十八號

計全四張售大洋二分四厘

外埠寄報

○中國境內 全年洋五元四角 半年洋二元八角 [illegible]

○歐美各埠 全年洋十四元 半年洋七元正

○日本各埠 全年洋十二元 半年洋六元正

（報費先惠）郵票不收

廣告刊例

頭等 登於論前 每行起碼 [illegible]

二等 [illegible]

三等 [illegible]

蘇州砂皮巷吳眼科來滬

專治一切新久目疾 [illegible]

蘇州司前街殷氏傷科應期廣告

[illegible]

羅森泰洋行專收珍珠

寶石珊瑚○英大馬路三十六號哈同洋行樓上即烏利文洋行東隔壁便是 洋磁鐘表等○湖啟 上午十時至十二時下午二時至六時禮拜日照常交易 電話一八四九 總經理謝其[illegible]

湖南桃源隱酒菜館在三馬路大舞臺東首浙江路口裝修工竣擇期開張

大法駐滬總領事署諭

茲於十一月五號即禮拜三本署拍賣西家宅舊房...如欲知該房詳細形式本署內掛有圖樣可以察閱如拍得主應擔任拆卸及搬運費限六個月運盡得主於拍價外每百兩應加元五兩歸本署行政公用 [illegible]

古今畫譜大全第一集預約廣告

本校爲保存國粹起見搜集元明以來名家畫譜七十餘種一百三十餘冊... 付印第一集將次出版共十四冊用中國連史紙印大本 ... 元限本年陰歷十月底截止欲預定者先付洋四元十一月內領取全集... 樣本備附郵票二分當即照寄 上海法租界... 校啟 [illegible]

裕新公司分給股銀廣告

逕啟者本公司營業虧拆又被義善源拖欠鉅款以致停歇由各股東在案惟義善源名下共欠規元四萬五千三百餘兩... 分給各股東... [illegible] 裕新公司股東公啟

上海防疫醫院遷移

本醫院自辛亥年租賃西門外斜橋西首... 作留醫之用... [illegible] 上海防疫醫院此佈

上海銀樓公所廣告

海上爲商業薈萃之區百貨駢集而其中牌號雖以別之或有冒仿... 同行一十五家久蒙紳商學各界所歡迎... 即間有同行牌號亦不無挖肉補瘡之弊... 意外之虞爲此聲明其事幸垂察焉 南北市同行銀樓十五家公啟

周浦新和汽船廣告

本船爲便利交通起見特設淺水快輪一艘專走上海浦東周浦等處船泊上海董家渡周浦小雲臺（開船時間）上午九點由周浦開往上海下午三點由上海開往周浦 [illegible]

現銀收買精元珍珠

啟者法商阿斯波利君現由法京抵滬寓法大馬路寶裕里五十號專收頭等精圓珍珠及各種寶石等均收對莊之貨所估之價比別家格外從豐... 接由早九點鐘至晚六點鐘幸勿遲延觀望致失機會今特登報通告

商界諸君公鑒

啟者本會社爲保護商家起見擔任調查事項偵中西各商界一切事故報告本社自當竭力代辦務達目的決不延誤本會社總事務所在英大馬路十三號悲羅公司二層樓上電話四千一百零七號 保商會社華經理同啟

南京下關商埠商會通告

下關爲交通要地本年九月一號大軍過境以後...各巨紳大賈...形無從查悉但念...失所屋貨物衣飾銀錢款目有無死傷從速開單報會定於本月底...[illegible]

肝胃氣痛酒

肝胃之病氣爲之梗...肝胃氣痛百病...[illegible]

上海四馬路大英醫院藥房製 價目 大瓶一元 小瓶五角

購買浙路債票諸君鑒

上年本路曾出債票第一期現將屆限...務祈諸君如期赴杭州本公司或駐滬辦事處支取...恐事務繁多務祈...浙路公司謹白

浙路照發第七屆股息

必七屆從無不發甚至郵部之擬議而發不准總理... [illegible] 浙路總理事會謹啟

慧眼趣群

[illegible]

中國紅十字會謹謝蒙古庫倫經募寶塔捐洋九百九元

蒙古庫倫... [illegible]

上海二馬路中國紅十字會總辦事處沈敦和啟

廣東粵漢鐵路公司最緊要廣告

[illegible]

中華民國二年十月一號 粵路公司啟

廣東粵漢鐵路分局最緊要廣告

啟者現奉總公司... [illegible]

怡和洋行吉和輪船准于九月念四晚開往長江本輪賬房錢梓堂白

廣東自來水公司各股東鑒

啟者本年四月十六日粵公司少數股東議案... 保反背原訂合同違抗中央命令按之法律當然無效現本董事局正在北京工商部及粵都督省長處重行呈訴請各股東暫緩換股爲幸 駐滬粵水董事局謹啟

國稅廳籌備處處長張壽齡啟事

壽齡梓鄉承乏任重才疎... 自當奉約... 張壽齡謹啟

論說

舊官僚與新知識（蹈蹈）

欲令一國之政治有整齊畫一之觀。必恃一般之法令普及施行之效。尤必恃從政奉法之官吏。具有普通之法政知識。足以了解其職權範圍之所在。勿違勿越。毋怠毋荒。而一本於法令之所定以履行其職務。誠如是。則法令既得推行。政治自可畫一。法治國之整齊嚴肅。雖不能盡責諸官吏。而官吏爲齊民之表率。欲治其國者。不能不先於佐治之官吏而加之意也。有清之世。政教號令至不齊一。洎夫末造。紛歧尤多。體國經野之謨。統籌全局之法。有位者率以已意遽議變通。不曰窒礙難行。即曰未便墨守。舉一國之成文法。所以統一一國之政治者。隨地隨時得隨意奉行者之意思而許其變通。其究也同一政教號令。或甲省奉行而乙省廢止。或甲至而議變通。乙來而又更動。不轉瞬間而政教號令之所頒。無復有一致推行之迹。清季政治之壞。曷嘗不由乎此也。國體革新。建設萬緒。將由人治而臻法治。則一切政教號令。其始也不能不通盤籌畫。而悉爲不刊之典。其既也法令之效力。不能不求其推行無阻。而漸至整齊畫一之觀。乃今日則所與共治者。大率爲曩年從政之人。此曹之政治經驗。容亦未可厚非。然其頭腦混濁。茫然不解法律爲何物。權限爲何事。則雖有辯者莫能諱也。彼其初心或亦孜孜自勉。爲國宣勞。特其曩時之經驗。深印腦筋而牢不可破。作都督省長。則所解者督撫之遺規。任地方知事。則所喻者

州縣之成法惟其模倣督撫也故一循其大臣奏事之例國家之法令皆得論列而率請變通唯其效法州縣也故一仍其百里諸侯之習而施治於一邑之間不妨翹然而特異一言以蔽之曰舊官僚無新知識嶄新之政治必得嶄新之官吏以資佐治而此曹則非其選也

張勛之自我作古其所施政無一不與現制背馳此盡人而知者也倪嗣沖混政黨與亂黨爲一談因亂黨多隸國民黨至厠國民黨於靑紅各幫之列而電請解散此其無知謬見盡人而知者也張勛所委之縣知事踵行知縣大老爺之習慣而不解今昔職守之不同又盡人而知者也質則昔之官僚派今日已有坑谷皆滿之勢而因新知識之缺乏不適於贊襄新治者哉皆然試舉一二以正其謬

賭博有罪載在刑章凡在刑法法典未經國會制定總統公布以前一部暫行新刑律固將適用於全國律文既有賭博罪之規定無論何人不得弛禁者也乃粵省則以籌餉之故電請總統頒令弛禁賭博吾不解龍都督李省長視刑律爲何物度亦淸季疆吏對於政令率請變通之習慣不知立憲國家命令不得變更法律而法律之變更廢置有一定之手續無此手續祇有奉行之責也

次如編纂憲法乃憲法委員會所有事一般國會議員則於其提出大會而加以討論其他各機關不容參預者也陝督張鳳翽則又發奇想近電中央謂特派譚某來京請即派令編纂以襄盛舉蓋淸季疆吏率派專員預議大政民國成立有財政會議有軍事會議各省都督時有派員列席之事而不解編纂憲法之不容妄預也

要之舊官僚無所謂法律無所謂權限無所謂法律與命令之區別更無所謂一切依法進行不容獨異施政奉法唯意之適以此而曰統一一國之政治漸進於劃一整齊之域固非彼曹之所能了解也然則統治者之用人不當稍稍選擇矣乎

命令

十月二十號即舊歷九月念一日

國家設官分職所以爲民任事俸給公費皆國民之脂膏凡行政官吏應如何竭誠奉職盡心公務斯無負於被治者之負託民國初建庶政待理既出筮仕即有應負之責任乃近日官常紊亂人人謬解共和並無紀綱不受拘束既受任命又祀爲無足輕重或除授日久而不到任之後稍遇挫折即相率辭職名爲高尚其實畏難規避履官居如傳舍見命令若弁髦通脫浮妄寖成風氣此而不革何以爲國著國務總理內務總長迅即釐定各官吏到任遲限並將文官考試任用甄別懲戒各法再行嚴定次第實行凡屬內外官吏均由各長官切實稽察督率盡職毋任藉口辭卸或營謀遷調以杜獵官倖進之途至翰甯蠢亂之時地方官吏或棄職潛逃或甘心附逆肆無忌憚尤屬有玷官箴嗣後如遇有前項情事一經拿獲即行盡法懲治毋稍寬假自古鞠躬盡瘁臨難不苟之忠臣義士大抵効忠於君今則共和國體凡從政之人即當効忠於國忠之爲義亘古不廢官常所在夫豈有他本大總統受國民付託之重惟有勞來俊乂同負責任明定賞罰以肅紀綱凡我百僚務宜共體斯意先盡厥職有厚望焉此令

任命龔積柄爲山東內務司長此令　財政總長熊希齡呈請任命朱茀焯爲四川夔關監督應照准此令　國務總理熊希齡呈據署審計處總辦王璟芳呈稱湖南審計分處處長易宗夔於湘省審計處事宜未能認眞進行擬請免去本官等語應照准此令　國務總理熊希齡呈據署審計處總辦王璟芳呈請任命畢鎭爲江蘇審計分處處長謝國藻爲湖南審計分處處長應照准此令　楊垳新特授以勳三位此令　馬安良廣福均給予二等文虎章此令　任命劉槐森署甘西鎭守使此令　任命倪毓棻署皖北鎭守使此令　任命陳廷訓署贛北鎭守使此令　任命孫兆鸞爲川邊第一師師長此令　任命彭光烈爲四川第三師師長此令　張開儒劉雲峯授爲陸軍少將此令　任命魏祖旭署江西高等審判廳長此令　國務總理熊希齡內務總長朱啟鈐呈據湖北民政長夏壽康呈稱秘書沈澤生劉燊朱國楨呈請辭職沈澤生劉燊朱國楨均准免本官此令　國務總理熊希齡內務總長朱啟鈐呈據安徽民政長倪嗣沖呈稱安徽省城警察廳長李辛白呈請辭職李辛白准免本官此令　內務總長朱啟鈐呈稱京師警察廳保安警察隊隊長周應勾通匪黨希圖擾亂當經破獲研訊屬實應請即褫職嚴辦等語周應勾著即褫職從嚴懲辦以昭炯戒此令

專電

北京 (十月二十二日到)

◉減政主義各部反對者甚多熊總理進謁總統謂此事不能辦到何能謂總理負責非實行不可總統慰之

◉近日總統府秘書頗有凌轢國會議員之概暗中激鬬甚烈說者謂促成行政處視立法者必自總統府二三秘書始國務院與總統府權限不淸亦坐此弊

◉嚴拏各省附和亂黨者之主義聞係段芝貴之密陳謂此輩稍留根株必爲將來之害

◉海軍劉總長赴閩調查俟事竣後將赴全國海岸巡視一週須兩月後方可回京

◉政府以汴省白匪復熾曹錕所統第三師原派援川者現抽撥數營赴汴

◉總統府設修正外交條約籌備會陸徵祥爲會長

◉財政部以鄂省關係南北大局現患欵絀擬籌撥巨欵接濟

◉外交孫總長以滿鐵總裁中村來京擬與聯絡俾奉天交涉易於解決接待儀節殊優渥

奉天 (十月廿二日到)

◉俄人擬另築一鐵道自齊齊哈爾以通洮南已派員密往測量

◉本省中路防務現歸張作霖擔任警備甚嚴

◉馮麟閣現設司令部於新民府幷分兵駐守錦州遼西綏中一帶以防庫匪潛入

漢口 (十月二十二日到)

◉南洋華僑盧潤生稟請民政長擬在武昌下新河沿岸開闢商埸免爲外商覬覦

◉黎督以本省禁烟成效已見惟鄰省多未一致最易傳染已電京請通飭厲禁

南京 (十月廿二日到)

◉張勳以鎭江火藥庫炸裂必有亂黨陰謀已密派心腹偵探

◉連日省城偵緝極嚴因接京城開來亂黨之名甚多故行旅及客棧布滿偵探稍有來歷不明及西裝者必詳細盤問

路透電

(二十二日北京電)日本在滿洲經營之鐵路尚有以下數線一自熱河至洮南一自長春至洮南開原至海龍一線則將展至吉林長春至洮南一線頗關軍略並將與吉林接通築至朝鮮過會甯而達海濱爲止蓋此乃日本讓棄間島時所得之權利以上諸路仍歸中國以日本資本敷設南滿鐵路公司總裁中村書記某君及商辦滿洲鐵路購地專宜之外交員陸軍中佐某君均於今晨乘專車由京赴漢中村君等到京後頗受中政府禮遇曾經外交部交通部及其他各政團欵宴　聞中政府已商定聘英國海軍少將克利斯與爲海軍顧問

(二十二日東京電)何海鳴昨午行抵門司後即赴神戶[illegible]至東京

評電

(二十二日神戶電)神戶英僑公會昨夜開議舉行納爾遜將軍大戰特拉法爾茄記念到者極衆多發愛國之演說卒乃盡歡而散

字林報十月二十一日北京電云西藏代表與中國代表在西姆拉開議時西藏代表所擬辦法北京政府大爲詫異因西藏代表要求中國承認西藏爲完全之自治國且要求中國以後不得派官駐劄西藏又須賠償所有寺院所受之損失爲數甚鉅查去歲英國曾向中國議及藏事中國拒之以致今日收此惡果當英國向中國提議時西藏曾確實聲明願與中國同享幸福所有交涉由中國與西藏自行議結英國不過居中調停以期維持太平耳今中國屢次違背雅片約章又破壞煙台之約以致英國商業所受損害甚大以後不能再藉英國之勢力調停藏事矣今藏人須與蒙古人相同咸不欲華人在其本境也

新聞一

◉大總統力爭選舉法公布權之文章 (續)

況民國肇造二年於茲憲法未施行以前約法之效力與憲法等民國元年前參議院議決臨時約法時業於是年三月十一日咨送臨時大總統公布存案而臨時約法第五十六條幷定有本約法自公布之日施行各明文夫與憲法效力相等之約法既經參議院議決咨送大總統公布於前則依照民國立法之先例無論此次議決之大總統選舉法案或將來議定之憲法案斷無不經大總統公布可以施行之理總之民國議會對於民國公布憲法案只有起草權及議定權實無所謂宣布權此爲兩會組織法所規定鐵案如山萬難任意搖動此項大總統選舉法案既爲憲法案之一部分若執臨時約法上之歸

新藥戒烟社傳單

京都天寶齋婦科種子仙丹服後受胎極速不信者有法可試

遊美畢業西醫陳仲篪內外科 門診上午十時至十二時〇下午二時至四時〇出診四時以後〇門診一元二角〇出診五元四角〇早晚加倍〇寓英界三馬路新聞報館隔壁二十號洋房

定實罰則制定云者可包宜布於內是必國會組織法無第二十條及二十一條起草及議定之專條而後可否則憲法會議對於大總統選舉法案除起草議定以外絕不能旣議及於臨時約法第二十二條第三十條之公布權此猶得曰臨時約法與國會組織法先後規定有歧出也查臨時約法稱制定者凡二一曰臨時大總統制定官制官規一曰中華民國之憲法由國會制定若謂國會對於憲法案之制定權兼提案議決宣布三者而有之則大總統對於官制官規之制定權亦必兼提案議決宣布三者而後可顧何以大總統之制定權須受本條但書之拘束而國會之制定權不受本法各獨立條文之拘束乎可知民國立法程序約法有一貫之精神大總統而侵及國會之議決權固爲約法所不許國會而侵及大總統之公布權亦爲約法所不容本月五日准咨大總統選舉法案本大總統雖經查照飭局照登不過出於一時委曲求全之苦心而國家立法各有定程以如此重要法案所有公布手續竟不依與憲法效力相等之臨時約法暨國會組織法辦理竊恐此端一開今日民國議會之職權既可以自由軼出於約法規定範圍以外而獨以遵守約法者責政府服從約法者責國民固失變方情理之平尤非民國前途之福究竟來咨所稱倣登之大總統選舉法案是否即應依照約法公布施行之規定辦理將來民國議會制定憲法案應否依照國會組織法第二十條第二十一條之規定以起草議決爲限事關立法權限亟應諮詢國會從速答覆相應咨行貴會查照依法辦理可也此咨憲法會議

◉憲法草案將提交國會

大總統就位正式政府成立惟正式憲法尚未公布致臨時約法失效力於正式政府期限內此民國第一缺點也茲悉關於憲法問題近日頗有進步因記其近情如下

▲憲法草案提交國會之期限　憲法草案於日前全部告成現憲法起草委員正從事討論以便早日提交國會據聞委員會初意擬於一星期內即將草案提交國會現定二星期後其故係因(一)憲法條文共計一百三十條今經討論者尚只二十餘條一星期恐趕不及(二)委員會於開會日期每不足法定人數以致不能討論(三)憲法草案有數大問題不能一次討論即解決者以此三原因憲法討論完了預計時日二星期尙爲最短之期限云

▲憲法上之難題　憲法上難題其多如公布權國務員同意權等等將來必起大爭執而草案中之國會委員會一節於起草委員會初次討論憲法大綱時並未議及由草案起草員於起草時另行加入此雖非絕對的重大問題惟此次重行討論又須費一番大口舌云

▲各議員對於憲法討論方法之主張　憲法草案雖尚未提交國會惟各議員對之已頗注意王議長近主張於提交後將憲法草案先付審議會再行開大會公決議員有反對之者謂憲法提交後須立時開大會討論其有不通過者始付審議會以節省時間又有一派主張將各議員對於憲法草案所提出之修正案付審議其無修正案即開大會公決以省手續云云大約第三說當能見之實行云

▲憲法問題與閉會時期之關係　國會本已屆閉會時期以憲法問題未解決之故不得不特行延長茲悉憲法於二月內當可全案通過國會於陽歷十二月前當可閉會云

◉憲法草案全文披露 (續昨)

第八章　法院

第八十五條　中華民國之司法權由院法行之

第八十六條　法院之編制及法官之資格以法律定之

第八十七條　法院依法律受理民事刑事行政及其他一切訴訟但依法律規定屬於特別審判者不在此限

第八十八條　法院獨立審判無論何人不得干涉之

第八十九條　法院之審判須公開之但有嫌爲妨害安寧秩序或有關風化者得秘密之

第九十條　法官在任中非依法律不得減俸或轉職非受刑罰宣告或褫職之懲戒處分不得免職但改編法院及改定法官資格時不在此例法官之懲戒處分以法律定之

第九章　法律

第九十一條　兩院議員及大總統各得提出法律案

第九十二條　國會議決之法律案大總統須於送達後十五日內公布之

第九十三條　國會議決之法律案大總統如否認時得於公布期內聲明理由咨請國會覆議如兩院各有列席員三分二以上仍執前議時應即公布之

第九十四條　法律非依法律不得變更或廢止之

按本條規定李慶芳原不甚主張之其所據理由有二(一)以條約之結果因其成立原因爲兩中心故結局如與法律相關不得不受變更(二)以預算雖非法律而如有經正當手續之增減法律內容亦不得不受其變更後因諸人不甚贊成其說且亦均有理由遂如此規定之 (未完)

◉京師總檢察廳通緝內亂人名單

京師總檢察廳通文各省謂本年七八月間亂黨黃興等先後在贛寧滬皖閩粵蜀湘等處地方以顛覆政府僭竊土地爲目的聚衆起事佔據都市城寨抵抗國軍實犯暫行刑律內亂罪各條現在兵事平定各省次第解嚴所有本案在逃人犯亟應依普通手續嚴予訴追查內亂罪屬大理院特別權限業由本廳偵查案內要犯罪迹顯著者開列名單向大理院起訴茲將原單照錄即希飭屬通緝一經捕獲隨時解京訊辦以彰法紀至單開各被告中倘有在戒嚴期內業經科刑者並祈開列見復俾資查考相應函請貴民政長查照核辦云

內亂罪被告人名單

(一)甯滬之亂　(甲)首魁黃　興　陳其美
紐永建　何海鳴　岑春煊　(乙)執重要事務
李書城　張光曦　茅迺封　徐　濤　冷　遹
章　梓　洪承點　張華甫　趙正平　戢翼翹
夏尊五　伍崇仁　吳藻華　吳　浩　傅　鑫
彊　鈞　方聲濤　吳忠信　戴天仇　王金發
沈縵雲　沈翔雲　潘月樵　米占元　趙鴻喜
詹大悲　黃　郛　劉福彪　居　正

(二)贛省之亂　(甲)首魁李烈鈞　歐陽武
(乙)執重要事務　林　虎　羅　全　李明揚
周璧階　卓人機　賀國昌　劉世均

(三)皖省之亂　(甲)首魁柏文蔚　(乙)執
重要事務　龔振鵬　祁耿寰　劉國棟　張孟杰
鄭贊臣　張匯滔　范光啓　鄭芳蓀　凌　毅
凌　昭　袁家聲　畢靖波　岳貫卿　孫　棨
管　鵬　孫俊軒　薛子祥　王環芳　楊冠英
連鏡章　李慶祺　陳德榮　張雨人

(四)閩省之亂　(甲)首魁許崇智　(乙)執
重要事務　黃贊芬　李　煥　張祖培　黃展雲
左新輝　何梓林

(五)粵省之亂　(甲)首魁陳炯明　(乙)執
重要事務　金　章　廖仲愷　杜貢石　古應芬
朱執信　杜淯石　翁式亮　洪兆麟　鄧　鏗
李根源

(六)湘省之亂　(甲)首魁譚人鳳　(乙)執
重要事務　程　潛　陳子楷　陳　強　唐　蟒
劉文錦　余道南　袁鍚粲　黃　鉞　周震鱗
陸潤儀　柳聘農　周介期　龍　璋　劉　鉞
張孝準

(七)蜀省之亂　(甲)首魁熊克武　(乙)執
重要事務　張　煦

(八)關於亂事者　孫　文　張　繼

◉汪瑞闓賀成倪嗣冲嚴懲亂黨電

北京大總統國務院武昌副總統鑒民政長各省都督民政長各使均鑒倪都督文電議岐詞爽歎喜讚嘆瑞闓愚戇本不敢有所論列今誦倪都督電咳寸晉頓不復能茹謹陳一二以質賢達自古禍亂之成皆由於賞罰不行是非不明中人以下習見爲惡之不獲咎乃以守義安分爲愚矣民心既已無所依據一旦機發陷餂十併即相誘以起二三梟雄所以能號召一時者職此故也光復以來綱紀廢弛政府又復每事寬柔逾格之賞已多當情之罰殊罕故人有僥倖之心無敬畏之志循此不反禍揚之寇雖平人心之賊不去天下滔滔奚知所底如閩之懲誡不敢謂國內之亂遂已祛也閩亦十年讀書游泳儒術決非主持漢人所謂武健嚴酷北史所謂亂者皆斬第歷觀古今已事仁厚未必致治而信賞必罰是非昭列之時其國家恒整飭而安固時賢議論罔治脅從仁言藹然夫寧不佩然而成爲王公敗爲寇翁適此已往竊恐今之所謂爲脅從者將以助亂爲其一種之經濟行爲則士庶合業相勸以行若商賈投機僥時機輒動試問世風至此區夏尙能有一日之安寧乎今見誅殛數十縲徒而惻然不忍獨未見一路之哭樊禳析寃門狐嗥數萬之獨老離孀呼天泣血誰令至此也顧猶謂罰宰天下之平者當務寬厚以博仁聞可耶夫賞罰不行是非不明雖起聖人毋能爲治爰綴國而知賞者必能領此臨楮惝悚佇望督教江西民政長汪瑞闓梗印

◉南京近事彙錄

警察廳長王桂林前在京津帶來巡警一千二百人不敷分佈現又奉張勳命令派勤務督察長嗎某回津添募一千人來寧分配各署及充當馬巡等額

賑撫局因前次急賑冊內多有被搶極苦者未曾列入茲特復行展限三日論令遺漏者來局報名以便調查補發

賑撫局長林稚眉君以城內居民所遭損失尤以文士失業爲至苦所以外入於撫郵之中皆注重於文士茲亦倣其辦法命題考試最優者酬以二十元餘亦畧有分潤自二十二日起至二十八日爲限題爲(一)正人心以弭禍亂說(二)振撫利弊條議(三)國喪示之以儉論(四)通經致用說以二題爲完卷

◉調查江蘇全省釐局稅所新舊委員一覽表

大勝關厘局閻鑒與　六合厘局沈棼枏　大河口厘局李穡　下關厘局許藻章　泗源溝厘局李偉　醫　荷花池厘局曹杰　界口厘局許慶春　以上張勳委　瓜州厘局周栩商會公舉　灣頭厘局方毯　孔仙厘局陶甄先　寶應厘局張定輔　樊興厘局高蔭臣　姜秦厘局涂紹光　高郵厘局程乾　泰興厘局鄒玉春　如皋厘局萬家訓　運北統捐局許㺹鐘　江寧認捐局許藻章　上新河木厘局張壽曾　北河口木厘分局劉家怡　江寧煙酒捐委員許藻章兼　以上國稅廳籌備處原委　駐燕米捐局徐世良　國稅廳籌備處長張壽齡委　東台厘局吳元鼎　楊莊厘局彭寶銘　衆興厘局劉繰瑞　蔣厘局余成勳　車橋厘局黃文治　錢集厘局曹友炯　龍溝厘局黃家琮　青口厘局彭世林　以上張勳委　阜寧厘局朱興汾　國稅廳籌備處原委　沙溝厘局湯壽祺　望城厘局陶鼎　宿遷局厘吳慶榮　窰灣厘局何其愼　東海厘局戈相忠　微山湖厘局薛慶崧　以上張勳委　蘇州稅務公所葉埔濟　國稅廳籌備處原委　上海稅務公所盛文頤　張勳委　現國宜南巢鳳翔　國稅廳張壽齡新委　吳江稅務公所陳迺勳　張勳委　常熟稅務公所張廷鑾　國稅廳原委　國庫稅務公所王銘鑑　張勳委　吳淞稅務公所汪駿孫　國稅廳原委　宜南稅務公所吳琳　國稅廳原委　無錫稅務公所管特泉　張勳委　武丹稅務公所崔鴻鼎　張勳委　江陰稅務公所孔慶　國稅廳原委　靖江稅務公所馮祖陸　國稅廳原委　南通稅務公所李世聲　張勳委　崑太稅務公所　海門稅務公所李萬年　張勳委　吳淞沙釣船稽征局莊鵬九　國稅廳原委　方磐悅　張勳委　蘇屬東路總稽查周德馨　國稅廳原委　蘇屬西路總稽查吳立莊　國稅廳原委　寶揚厘局稽查韓兆鴻　國稅廳新委　淮宿海關監督沈佺　國稅廳原委

新評一

兩年來大總統受議院的悶氣每欲施行一事多不爲議院通過倘秘密行之議員又必大吵大鬧揭破而後可至於省議會動輒反抗命令總統所用之人省會偏偏不遂其私恃此民好民惡之民意與總統抵制總統無如何忍之久矣

今賴李烈鈞黃興一鬧大總統獲勝正式總統就任後乃將兩年來怨氣一伸此一伸也可以縱橫宇內矣

國會議員懔金人之戒從前動輒有質問書彈劾書今質問書亦寥寥大總統則漸漸與國會爭權矣已逮八議員拘而不釋亦不訊留以爲未逮議員之警江西廣東省議員嚴令不赦江西乃緝拏四十六名之多安徽倪嗣冲並城鎮鄉自治亦令停辦所有立法團體一概禁止其於黨人不分渠魁脅從一律嚴辦江西又贊成之總之以前藉立法機關與行政反對者今則反其道而行之各省都督民政長之悶氣於以伸大總統之悶氣亦於以伸也近來命令代法律似亦漸推漸廣國會亦幾幾等於贅瘤又何況省會耶

在前清宣統三年尙極力預備立憲今則一面草創憲法一面破壞立法機關城鎮鄉自治且停辦又何立憲之可言耶共和遠而專制近爲他人作嫁衣裳革命家應有痛悔矣(柳)

服此產必嬰胎真婦科聖藥種子仙丹也每料一斤價洋八元半料四元起碼二元
府勝丸專治男子陽痿精寡服後即奏奇功每料每兩洋二元單料每兩一元外埠函購郵資局最公上海二馬路中市西鼎新里石庫門內

上海三馬路 羣賢旅館公記廣告

華成火險公司賠欵異常迅速

中華製帽公司週歲紀念減價廣告

感謝懷德堂淋濁靈藥 名不虛傳的係名醫
治白濁血淋刺痛 眞正當日止

林步青告白

壯陽益精 種子大力丸

尋人

廣東杏濟堂 一掃光疥瘡藥

禮拜二拍賣
地皮
完件洋行
始創自同治九年即英一千八百七十年

禮拜二拍賣
皮貨
魯意師摩洋行
始創自同治十三年即英一千八百七十四年

支票作廢

浙西儒醫 胡蘊香 專門花柳毒症精製

壽門靈效藥

禮拜一拍賣
魯意師摩洋行
始創自同治十三年即英一千八百七十四年

瑞和洋行
禮拜二拍賣
貴重產業

禮拜二拍賣
貴重產業
魯意師摩洋行
始創自同治十三年即英一千八百七十四年

禮拜二拍賣
魯意師摩洋行
始創自同治十三年即英一千八百七十四年

禮拜一拍賣
奉法公堂諭
不限價貴(重)地產
寶和洋行
道契 道契

禮拜一拍賣
良濟藥房
注意 愛買易藥房者
寶和洋行

禮拜一拍賣
舊鐵器
完件洋行
始創自同治九年即英一千八百七十年

瑞和洋行
禮拜五拍賣
水漬印度棉紗
浦東 怡和棧 稍漬印度棉紗

瑞和洋行
禮拜五拍賣

禮拜六拍賣
行風船
魯意師摩洋行
始創自同治十三年即英一千八百七十四年

禮拜六拍賣
稍漬箱頭
寶和洋行
皮 四童人 東洋 製草黃牛 紗 顏料 企呢

元芳洋行
每禮拜四
不限價(拍)賣足頭

禮拜五六拍賣
頭等織絨 冬令各貨 頂上外國木器 織絨絲絨地毯

魯意師摩洋行
始創自同治十三年即英一千八百七十四年

准於念五日下午四點起 念六日上午十點起
特別異樣時花 織絲絨地毯 堂毯一二百條 金山白絨毯 扶梯毯 銅床 各色銀器 緞面書樓色

禮拜六拍賣
義記洋行

請君欲得極大利益者請注意此廣告

耆古居士書約(文約)
琴條 六尺六元 五尺四元 五尺弍元
壽序 行狀 神道碑 以上潤筆一百元
銘頌 以上潤筆六十元
斗方 四元
(書約) 對聯 八尺三元 六尺弍元 五尺一元
中堂 六尺弍元 五尺一元
墓誌銘 家傳 以上潤筆八十元
挂屏 八尺四元
壽屏 面議
招牌 面議
序跋 六尺三元
雜件

惠欵志謝

華記路普濟善堂報告

請驗礦質者鑒

受牌聲明

治咳嗽病根

藥王現相

陳根儒先生以前清名宦爲滬上良醫今秋經佛教慈悲會聘至留雲寺施診凡經先生手者莫不沉痾立起眞爲醫宗山斗苦海慈航某等仗佛首之慈悲慈先生之普濟沒齒銜恩五體投地敢登報鳴聲表微忱

滬上沐恩病難民黎同叩

京都萬裕堂

化痰止咳丸

七寶下疳散

心胃氣痛霜 天下無雙之妙藥也

目疾藥第一

喧傳於美國 其事實之奇異關係之重大
挽救數萬人生命
肺病得此竟可斷根
美國璧柯臣
中地大名鼎鼎之德國克利醫生
今後中華諸君凡有肺癆者可無憂焉
滋補之功力較之魚肝油牛肉汁實過百倍
每瓶一元六角 每打十六元
眞價實不折不扣
中國總經理處 上海天經洋行謹啟
分售處 英大馬路 科發藥房 四馬路惠福里內 光華堂藥房

京江榮華樓聲明告白

◉魯省近聞錄

▲商會擬呈請解嚴　魯省自徐州叛亂即須戒嚴令新城門緊閉僅開舊有之三城門往來車輛異常擁擠將近百日商家受莫大之影響更兼遠縣商人聞省垣戒嚴裹足者亦復不少商會爲維持商務起見特開會議各商家到者甚夥以南方亂黨已就敉平京滬相繼解嚴吾魯尤爲安謐擬呈請張司令樹元轉稟都督解嚴以安人心而興商務云

▲請調陸軍回韓莊　魯省陸軍第五師十八團某營向駐韓莊自與徐州叛兵接仗追奔逐北直抵徐州駐紮截拿敗竄之亂軍並勦辦土匪以靖地方今叛兵肅淸土匪亦漸敉平該營長官某君昨來省面謁都督請將軍隊仍調回韓莊駐紮以便操練云

▲公債票又起風潮　魯省庫空如洗支出維艱不得已發行公債票六十萬元以資接濟前高苑商號大起反對該縣知事電稟公署請示辦法今臨朐縣知事稟稱該縣侯鎭莊李姓聯絡多家抵抗公債票行政公署批令善爲勸導若執迷不悟即按照法律懲治爲破壞公益者戒

◉湘軍借欵之磋議

湘省自叛徒謀變以來添募新軍三鎭有餘虛耗餉需二百餘萬雖截留國稅鹽欵尙不足支持前此取銷獨立要求中央於鄂庫提撥二十萬暫資接濟在案刻以新軍退伍餉無着由長沙晋昌分洋行買辦劉谷生介紹向漢口正昌洋行借三百萬元以湘岸公有某某四種礦產作抵押品特派史佑鄉赴漢磋議年限息扣一俟就緒即稟明副總統核示簽約履行云

◉粵訊錄要

▲核定淸鄉辦法　粵省現在元惡大憝旣已陸續驅除最當注意淸治內亂廣州一路由鎭撫副使龍覲光兼辦惠陽羅一路由總司令少將李耀漢督辦梁過會辦所有淸鄉辦法均已規畫就緒若手開辦惟東江一路惠州十屬向爲盜賊淵藪淸季陳烱明（惠州海豐人）即藉此舉事現在陳黨朱執信等往來是間亦欲有所利用欲圖長治久安不得不早爲淸弭之計現由惠州綏靖處督辦隆世儲擬定淸鄉辦法先從整頓軍隊入手即將原有之警衛軍第二十一二十二四十九五十五十一五十二七十七十一共八營一律改爲東路警衛軍第一營至第八營字樣分區駐紮第一二營駐博羅第三營分駐連平長甯兩縣第四營駐永安第五營駐河源第六營分駐龍川和平兩縣第七營及開花砲隊一連駐惠陽第八營分駐海豐陸豐兩縣至入手辦法以惠州盜風惠陽爲最博羅次之自應先從該兩縣入手擬分惠陽爲四段博羅爲二段各派熟悉專員前往辦理其餘河源永安長甯連平龍川和平海豐陸豐八縣或派委一員或責成該管營縣同時舉辦以免此拿彼竄此外淸查戶口烙印鎗枝厲行警政明定考成嚴申軍紀慎選偵探注重攻保諸要端擬爲淸鄉細則六條督飭各屬人員次第進行當經該綏靖處呈請行政公署核准通令該屬十縣知事遵照矣

▲查報紙幣實數　民政部昨因財政部催報紙幣發行實數特復財政部電云北京財政部鑒東電敬悉新紙幣原版早經承印商以繳司銷燬此外并未續印發行僅於九月魚日電呈并將發行實數出示通告在案查廣東新紙幣臨時省會議決發行額一千五百萬元嗣因十元舊紙幣市面流通不便續印一元票四百萬元以爲收回舊紙幣之用共計一千九百萬元內印壞銷燬者約三十六萬元實新紙幣發行總額一千八百六十餘萬元加以前淸舊幣約一千二百萬元除前收回封存之十元舊幣四百萬元陳烱明獨立時提用一百餘萬元外尙封存二百餘萬元實舊紙幣流通市面約九百餘萬元現新舊紙合計流通額共二千七百餘萬元其舊紙幣號數前淸時久已紊亂光復後無從淸查新紙幣發行號數係用千字文編列每字均編十萬號計五元紙幣由天字號起至往字號止共一千萬元二元紙幣用大字號起至月字號止共二百萬元一元紙幣由天字號起至柰字號止共六百萬元五毫紙幣由天字號起至往字號止共一百萬元合計一千九百萬元連印壞銷燬紙幣在內此後經已截止并無續印至廖鳳書赴美定造之紙幣三千萬元非原版印刷其花紋紙質均與現行紙幣迥異尙未運齊到粵且未編號現擬緩發行謹復又聞現在新紙幣已調查完竣所有騎縫印及陳烱明木印李煜堂木印胡漢民鋼印廖仲愷鋼印現在悉存金庫昨庫長余潛淸將該印多件呈繳省長省長即派財政司課長宋馨昆前往該庫會同庫長將各印眼同銷燬以昭愼重

◉漳州聞見錄

▲破獲假幣　閩屬漳州市面近多私鑄小洋發現當係奸販所爲該處自治會稟請縣知事暨巡防營鄒管帶嚴密訪拿鄒管帶即令第一連排長日帶兵丁數人前往各客棧搜拿果於九號在江東橋客棧查見甲乙二人形跡可疑隨帶行李頗重遂前盤詰語多支梧搜檢箱中銀洋纍纍細察之皆爲贋鼎甲見機關破露即行逃走不知去向只將乙捉獲並物送交縣署審訊據供稱素業挑夫係受逃者所僱不知其他云云縣知事判押監獄候查明再訊所獲銀幣即行銷燬

▲發見炸彈　五號下午二時漳城新橋頭竹巷下木屐店內突然大轟一聲鄰近驚惶駭避及煙滅聲止急往查詢知係該店東某甲及其友乙丙二人在店後秘密製造炸彈不知如何失愼炸彈暴發某甲立即斃命乙丙亦受重傷經巡警將傷者拾送醫院醫店東之弟獲交西路觀察使署候訊

◉南昌近事紀要

▲勦辦都昌民變案　南康府都昌縣近出慘殺知事之案知事羅海源四川人向在英領事署充當文案聲名素劣此次取銷縣務李烈鈞任都督時委署任都昌知事詎高氣揚擅作威福平日以專賭爲由凡拿獲賭案殷富者科罰地方久已切齒其戚曹姓下鄉查賭爲地方人拘留羅聞報遂率護勇持械前往至即開槍示威傷斃數人鄉民大憤鳴鑼聚衆陸集一二千人彼此互鬭寡不敵衆羅知事爲亂民所獲破腹流腸復以煤油澆尸焚之慘狀不忍寓目都昌素稱頑梗平日械鬭官長不敢過問此次事變即號召亂兵會匪擬抗拒官軍南康府鎭守使陳廷訓已派軍隊前往剿辦玉石俱焚該處必重罹慘刧也

▲布置軍隊計畫　李都督純近於全省軍事計畫不遺餘力萍鄉爲通湘要塞非駐重兵不足以資鎭攝且前經苦戰軍隊亦須調回鄂省休息并擬招添巡防軍十營分佈各縣已在豫省淮徐各處招得新兵多人陸續由潯來省已指定營房爲新兵住宿地點近日九江軍隊迭往迎來絡繹於道民船因兵差封雇一空矣

▲警視廳之改組　警視廳已隸民政長管轄另行改組聞閻總監擬將六正署裁撤兩署酌留四署各添勤務督查員一人巡官名目取銷改設副官又本廳添設勤務督查長三人有委李敬竹山保植韓振山充當消息總務科李敬曾一席民政長有委王儒鏡繼任之說惟閻總監於汪民政長前次來贛時亦簽名抗拒現聯務叉歸管轄頗覺不安於位云

▲更正外交特派員原名　毛君昌嗣號協五歷辦外交成蹟早著嗣奉中央任命爲外交部江西特派員并令九江原有公署移駐省垣以便控制全省交涉乃前日命令中悞作昌初已由汪民政長電請更正矣

◉副總統電告嚴拿黨人

浙省朱都督接奉黎副總統密電內開案據本府審判處呈稱現十三圖拿獲匪黨李東藩閔國寶二人供出在望江門外南路十五號與匪黨李燮中等密謀浙江獨立並起獲該黨名冊一本當經該處詳加研訊供詞抄呈請示外所有本案在逃重要匪犯李燮中李燮陽王張振業植臣徐心泉葉春林郎盟葵陳裕武蔣東夫丁銘新聶元志吳義人郭東蘭萬玉隆陳艳材又名大爵徐標陳茂敬彭文儒范文卿趙振藩廖春華王道修胡星成黃豹林陶等二十五名除通行各省緝捕外並密電原籍一體嚴拿歸案云

◉浙省傳檄甯台金二次淸鄉

浙都督檄令慈溪鄞縣奉化寧海天台東陽義烏浦江各縣知事軍警舉辦二次淸鄉內開本月十六日據紹興戒嚴司令官徐樂堯呈稱奉令於戒嚴期內舉辦淸鄉先從匪多之處入手以搜緝寇盜查繳軍械宗旨奉經迭次陳明擬從紹屬二縣開始查辦並條列章程及開辦日期呈請鈞座鑒下正在實力進行惟是捕盜匪宜求實際收械禁託空言匪蹤所至恆覩捕務廢弛爲去留搶械搜查亦隨寇盜方向爲存在此邦緝捕寬[illegible]潛逃是爲賊匪之慣技亦爲勢所必有況紹屬前山陰縣毗連嵊山諸暨等處[illegible]亦交錯新昌東陽台仙諸地一則水陸交通迴逃便利一則山脉綿亘嚴匪極廣若不通令嚴防則匪盜聞風此拿彼竄欲求伏莽肅淸軍械繳盡終不易易司令官爲綏靖地方起見因劃盜匪所竄軼境除已令蕭山諸暨上虞餘姚新昌各知事及警備隊嚴密外所有接壤各縣應請迅予通令飭協防以杜竄越云云

◉蘇浙籌設軍用電話

駐松鎭守使楊君以日前軍事雖已敉定而潰兵游匪難免無叛亂情事軍事消息全恃傳遞之靈敏查松江電燈公司原有創辦軍用話之議惟當時因經費不足以致停議現松郡既設有鎭守使署此項軍用電話不能不籌進行日前偕鎭守使商諸該公司籌備進行外昨特函致都督請將浙江之電話合爲一起則松滬傳遞消息不至遲滯等云聞朱都督接函後頗贊成現已將原函咨送杭州電話公司籌辦矣

○甯波通信

▲請銷嫌疑罪名　鄞縣知事沈奉四十九旅旅長周鳳岐密令內開茲據合文辦員林某主謀甯波獨立當時鼓吹最力令飭密拿解究等因即經鄞縣知事查明林某原係鄞縣人會文辦員知事於未奉密令之先該員函因病赴滬就醫請予辭職等情當以該員因病就醫准予給假旋奉密飭拿究該員早已赴滬經知事查詢地方士民僉稱林某平日尙知安分當時甯波風聲不靖該員實未鼓吹獨立所詢密訪衆口一詞似該員尙無附和亂黨之事伏查本月十六日大總統命令仰見大總統與民更始薄海同欽所有奉飭密拿之林某嫌疑既實無確據允宜寬宥予以自新請鈞司令部俯准將林某從寬免案轉呈都督察核揭銷俾邀寬典云云

◎防範匪黨來甬　紹興逃出之匪徒督海珊錢阿四等現聞旨圖接得駐甬探報近日趁輪來甬希圖不軌請速防範等因當經四十九旅旅長周君飭令偵探等知悉務於滬輪到埠時候嚴行防範一面密令警務公所特派巡士分投嚴查

◎請獎熱心巾幗　鄞邑永和鄉陸壁橫頭修有周某妻何氏慨助洋五千元現經該鄉董事周君交會從前邀集議員開臨時會討論一切僉稱附壁橋爲鄞奉通衢要津亟須重修不易若非該氏獨出鉅資以爲之倡安得成此巨工如此急公好義厥功自不可沒即由議會照例開具該氏履歷呈報監督轉詳省長准擬賜匾字以資表揚而勸來茲等情聞知事已據情呈請省長給獎矣

○淸江通信

◎憲兵營成立　江北護兵教練所考試畢業後本欲添招二班嗣因餉絀難籌遂飭令停止所有畢業生照章編成憲兵一連以所長張大川爲連長其數目四員以二員改爲排長一員改爲司務長其餘一員另委至司書書記等爲部中所無應即裁撤該憲兵連歸參謀處長節制俾資管所有地點擇定城內廟宇爲該連駐紮之所

◎司令部再請取消　江北三十八旅旅長楊春普以正式總統業已就職大局已平所有衛戍司

合記土棧 新增零剪 物美價廉 廣告

本棧開設上海棋盤街北首中和里內已歷多年[illegible]

陝義大土棧零躉批剪廣告

本棧在五馬路正豐街[illegible]

異琴待沽

[illegible]

新創漢口大旅館十大特色廣告 陽歷六月念二號大開張
[illegible]

令部呈請取消以復秩序呈請護軍使核辦蔣君嚴行以該旅長前已呈請批令不准在案茲又再三請示甚屬何在特批飭明白呈覆以憑酌核辦理

○揚州通信

◎土匪誘害軍官

邇阜土匪透開來揚漢勦軍隊希圖作亂不料黨與敦寺駐防某營長採悉隨帶親信數人前往密捕該匪等知事機洩漏將某營長誘至城外空野無人處開槍轟斃官兵寡不敵衆致將某營長當場擊斃隨從人等四散逃生匪等亦相率奔避現由師部派員查勘一面通飭各營一體嚴拿務獲究辦以免倖逃法網

◎催運皖岸淮鹽

皖南各屬向食淮鹽近來蕪湖各縣存鹽無多勢將脫檔推原其故一由下游一帶亂兵大兵雲集私梟飲跡一由皖北來安全椒各屬北鹽侵銷[illegible]以致蕪岸銷市大暢存鹽顯屈不敷現由該岸分銷委員綜核丁酉戊戌各綱未運之鹽尚有一百四五十票新開己亥綱之鹽全未辦運如能賡續請運何致有脫誤之虞聞已由該分消委員專案呈請皖岸催運總局函商運司總棧剋速催尙訂運以濟岸銷萬勿因循自誤

○蘇州通信

◎稅公所羅掘俱窮

稅務公所業所長日前接奉省長嚴電飭令籌借銀三萬元解庫應事等情已誌前報茲聞昨日業所長邀請各業認稅代表到所責令預繳半年稅數各代表以本年戰事發生商業倍形凋敝目前開銷尚難安有餘力可以預繳磋商再四勉強允爲設法措繳一二個月連零星小業併計約有一萬餘金之數業所長已據情電復省長矣

◎商團補給文憑

商團第二第四第六等部於本年夏間期滿畢業當以戰事發生臨時出防未及領給文憑現因秩序大定前次畢業操員早經考驗核定甲乙特由公會會長按名填就文憑呈請省長蓋印定期於本月二十七日商會草橋第二中學堂爲操廠給憑會場屆時想有一番熱鬧也

◎添設商餘學會

縣教育會本年又經議事會增加補助費會長潘宋二君以歲餘縣會其餘[illegible]辦教育事業以免虛糜之韵特於刷日常會議決借大關帝廟前王仁孝祠開辦商餘夜習會由各會員擔任輪流講授云

◎墾植學校繼續開辦述聞

閶門外高等墾植學校被廳省長飭令解散各學生公請創辦人前任校長黃家本出爲維持茲悉黃君當時創辦該校頗非易易開辦以來經兩載[illegible]二科頗璉學生將來畢業此次無故解散殊爲惋惜故特電致北京熊總理裴總長事務局請示辦理並於前日親赴寧省謁韓省長面陳詳情並商酌繼續辦法當承歸公費或以該校爲籌備而設際茲變亂風雲日亟邊材培植尤爲當務之急遽爾中止則功虧一簣實爲可惜囑即繼續開辦黃君已赴蘇籌備一切矣

◎婦人遇騙

上海某旅館主婦張王氏於本月十四號由滬乘輪來蘇帶有衣箱物件在輪邊東備雇大田划船[illegible]局之悔偶多人事誘以賭博張王氏未允迨後奪將張之衣箱內金銀飾物衣服等約值千餘元均用擴去換而去張王氏上岸始行得悉當即報警局即派伊探員[illegible]添秀卿探出緝捕將陳有生周和生與同伙四名拘獲解廳訊供張王氏與[illegible]誤爲[illegible]得尚有同黨毛阿子等多人現正查緝務獲一併訊辦云

◎南滙通信

◎盜匪鎗斃

黑橋前被盜劫劫姓等八家事主報案後即北察[illegible]橫沔[illegible]在就地各有所獲均已陸續解案縣長莊君除將供證確鑿者槍斃外餘皆收禁分別定罪惟據事主訴稱是夜共有一百五六十人之多中有一口裝金牙面稱土音者遂疑沈莊流氓鴉阿園與此案有關因鴉竹充保安水軍斥革後素不安分與匪夥爲伍致遭嫌疑拘案莊君明察命衛隊中合事主當堂指認事主以是夜人多眼記憶不清未敢妄指縣長以別無證據故將鴉中斥數語即行釋出云

◎調查斛業

浦東斛業[illegible]以浦之高新鎗壖爲最廣非但爲浦東冠鎗帖額一百隻常年鎗官鹽一百引兩邑鎗帖之額因共僅九家均認額十餘只者而無帖私造者不下百餘戶之多即領帖之家亦大抵以多報少十倍於所認現在國家以鹽稅抵借洋款委派專員詳細調查上南川委員業經到滬該斛業皆出而運動聞委員已與上海斛業公所接洽不致實地調查矣

巴爾幹近訊 ○二十日紐約電塞爾維亞因與德兩國抗議甚爲強硬現已照會列強聲言已從阿爾班尼亞撤退軍隊。

獸逃趨閙 ○二十日東普省電有電車一輛撞於[illegible]爾尼讀及貝里馬戲之動物籠致破逃出獅子五隻當時人心大震內有一獅走入旅館業經行上樓悼旅館之客驚悚萬狀未幾由巡警發鎗將該獅擊斃 二十日倫敦電逃出之獅共有八頭除擊斃及捕獲外尚有二頭不知去向

美許女權黨入境 ○二十日華盛頓電總統威爾遜現自決斷禁止英國潘赫女士上岸一事已與工部及移民長商議一切 同日紐約電潘赫士女士業經美官批准入境 又電潘赫斯士女士已自認武力爭權之計絕不演講待預設完畢即行離埠美官乃開釋准其入境

煤匠罷工 ○廿一日倫敦電有杜鵑林船滬工人三百人相共罷工不肯搬運煤炭於是全城之動力機相共停止(以上字林報)

新評二

河南爲四通八達之區雖非處於軍事上必要之地位然而中國有事無不借徑於河南誠以河南者西控關隴東連齊魯北界燕趙南達江淮爲四至適中之地也

民國成立以後贛事未發難以前而河南炸彈案之發現火藥局之失慎早有所聞而白匪之縱橫跳蕩亦一日而未艾贛事禍作而中州之危險又日增不得逞志於東南者未嘗不欲假道中州轉而以之逞志於西北如園子固之就擒殆其明驗矣

嗚呼獅猝之疾固未嘗足以爲吾腹心患所慮者白匪之猖獗耳擄押外人不以錢質贖而惟質贖以槍枝此外白匪之叔柄爲囚惟聞當道已飭王天縱招撫之矣然有無効果未敢預必

雖然白匪而無才則已白匪而果有才何其甘於爲盜爲匪之如此凡人苟稍具才幹苟其胸中無有大不得已者之存決不肯以其身首而自隣於危險此理尤至易明至河南者爲四通八達之區河南而有事其影響常及於全國當道於此宜自審矣(了了)

葉樹德堂翻造房屋暫移廣告

本堂開設四馬路大興街口有三十餘年今因翻造房屋擇于九月十一日起暫移至大興街南首即湖北路四十七號交易照顧者務請[illegible]一俟新房工竣仍在原處開張特此佈聞

5008

歡祝國慶大送特送

本藥房前因精神丸獲獎大加贈品此次又爲國慶紀念并正式總統受任之期特再附贈醒舞臺戲券及名種藥品以表慶祝詎同業中亦有接踵做效以爲營業上競爭地步本藥房不得已爰再更訂加增贈品以餉主顧購者注意

凡購各種藥品物件不論原來本牌自陰歷九月十一日起至十月十一日爲止

滿一元者贈醒舞臺頭等正廳券一張 滿二元者贈特別正廳券一張 滿三十元者贈特別正廳券十二張翠色玻璃鐘一只 滿六十元者贈能用二個月常期戲券一張翠色玻璃鐘一只 滿一百元者贈能用二個月常期戲券二張七星紅十字牌白蘭地酒二瓶翠色玻璃鐘一只

凡女士來購改贈頭等特別廂座券

凡購精神丸 補腦汁 療肺藥 天然丸等及本牌各種藥品均買一瓶送一瓶戲券仍照章奉贈

上海三馬路中法大藥房啟 南市十六舖內中法藥房啟

參茸保元 海狗腎汁壯陽廣嗣金丹

而不舉舉而不射或少年誤犯手淫或後天戕伐太過以致腰酸腿軟耳目昏眩神思恍惚等症服之悉悉半冬不畏冷夏不畏熱鬚髮轉黑視聽若明精神不倦神勇倍發[illegible] 廣嗣金丹每盒五元如欲試用每服大洋一元不滿[illegible]

上海[illegible] 崔氏獅香廬藥室啓 本廬分設杭州陳列所

[illegible]

Z5604

破天荒 奪造化 二種不死藥出現

美國[illegible]大醫生研究長生術[illegible]長生素日造化血[illegible]恢復元氣[illegible]

上海英大馬路北江西路口天經洋行特啓

Z2611

可使衰頽者復成爲壯健
可使虛弱者恢復其元氣
可使用腦力者增長精神
常人飲之大有益於衛生

凡飲文家宜酒一杯可以煥發無限之精神
并可使身强體健精力倍加故文家宜酒又
可謂强體復元健腦補血之酒其功效如左

所以壯氣魄補血輪健腦力培元氣以每飲職此故

文家宜酒一杯即增一分之强也

總經理上海老晉隆洋行謹啓 甲2386

特別注意

啓者今有友人欲租在靜安寺路或愛文義路間近空地二畝租期十年如有意出租者請向英大馬路貢浦灘義品放欵銀行接洽可也 乙5910

督辦淞滬水陸警察事宜薩

爲佈告事今本督辦將於上海中國警察權所及之地實行禁止開塲聚賭爲此登報佈告如本月三十一號以後再有開塲聚賭情事發現於本埠中國警察權所及之地定須仿照實行于沸從嚴究辦特佈

中華民國二年十月十三日布 丙918

癆瘵爲修院道膏子藥所戰勝

諸君須知癆瘵如一行刺凶手

乘人不備之時癆瘵常伺隙而入稍有咳嗽傷風失調氣管發炎、胸膜發炎 感冒風寒 氣喘以及尋常胸部喉部肺部各症均能變成癆瘵 癆症一起如不立即服食一種靈藥阻其進行必致有久長之痛苦終至殞命

補肺聖藥修道院膏子藥爲醫治胸部肺部喉部各症 喉炎 氣管發炎 氣喘 胸膜炎症 感冒風寒 哮咳嘶嗽 天花 紅疹 寒熱 [illegible] 及癆瘵等症獨一無二之聖藥

修道院膏子藥萬不致使人失望能殺除痰中所含致肺病之虫

蘇州吳萱庭君來函云余女前患肺癆甚劇服藥罔效性命攸關後服補肺聖藥修道院膏子藥而得醫愈今伊身體强壯余故深感修道院膏子藥也

修道院膏子藥中國各處中西藥房均有出售

價目 大瓶每瓶計洋二元 小瓶每瓶計洋一元二角半 每半打計洋十元五角 六元七角半

注意此匣上有藥廠主人 [signature] 簽字之紅紙條封口者爲眞

中國總經理處上海好時洋行

修道院膏子藥

驥製半夏治愈痼疾

[illegible]

部人體質素弱自幼善病[illegible]疾咳喘[illegible]

湘潭頊邱林鑛有限公司招股啓

本公司就湘潭西鄉六七兩都之葛家大山(葛氏公產)及下四都爲家崙洞井冲[illegible]家[illegible]庵(葛氏支產及個人之私產)等處以其[illegible]別姓之[illegible]者成願附入本公司一體收受[illegible]該處鑛[illegible]其質出水又近減爲南方一大好鑛[illegible]不腐菜地無曠土與地方生計有莫大關係[illegible]業經照章呈請湖南都督及實業司轉呈中央工商農林交通各部立案給照運設機軌開採煤礦培植森林使貨[illegible]二年分期進行之計劃集資一百萬元爲十萬股每股十元分十年收齊每年收一萬股合十萬元先由發起人認定二萬股尚有八萬股募集本國及海外華僑各界有志實業者投資或分期認定或一次交足均極歡迎欲知詳細情形請向各埠代收股欵處取閱可也(代收股欵處)長沙湖南銀行實業銀行湘潭湖南銀行[illegible]

[illegible]

發起人[illegible]

新開高長興浩記紹酒棧

本號向在紹興製造加重各省路酒不惜工本並歲二十年太號花彫百餘年四遠馳名豪各界歡迎今在四馬路[illegible]永和基址開設高長興浩記酒棧批發克已並設會客雅座房屋寬暢內設電燈應酬週到兼售各種花嵌藥酒並售[illegible]製就瘋骨痛活血特別奇驗藥酒洵與衛生大有裨益[illegible]不格外克已今擇九月初三開市以副諸君之雅意 1414

出售各種印書機器廣告

本廠製造鉛印石印五彩大小各種機器一應俱全本廠擇回國貨起見特聘頭等技師專[illegible]製造一切修理[illegible]件代辦大小切紙刀價目格外從廉以廣招徠如蒙光顧力知言之不[illegible]也本廠設在英界海寧路[illegible]四捕房西首長老會[illegible]對面便是 [illegible]興昌啓

仙品馬寶治痴如神

京都天寶齋○眞正西藏馬寶專治文武痴癲痰迷心竅○試驗萬人靈効如神上海二馬路西鼎新里便是遠埠函購原班回件

[illegible]

竊世人如患此症者韜即試服輕者五六分重者一二錢斷根最奇者下馳名癲狂鎮心丸骨[illegible]試驗萬人效驗如神 藥料每粒一元○單料五角[illegible] 乙5666

醒舞臺

特聘超等藝員

王海亭 念三夜 失街亭 斬馬謖 空城計　念四夜 洪羊洞 代盜骨　念五夜 李陵碑

蓋春來 念三夜 頭本金錢豹　念四夜 花蝴蝶　念五夜 白水灘

張展雲 念三夜 虹霓關　念四夜 陰陽河　念五夜 遺翠花

大舞台

夜戲價目 二等正廳三角 三層包廂二角 頭等正廳五角 特別包廂七角

七歲紅 念四夜戲 頭本金錢豹

賈璧雲 念四夜戲 紅鸞禧

李春來 念四夜戲 義旗令

小如意 念四夜戲 大劈棺

趙如泉 念四夜戲 三四本鄂州血

華成火險公司賠欵異常迅速

[illegible]該公司經理[illegible]之後隔日如數賠足足見該公司保得生意可[illegible]也特此登報鳴謝 乙3455

介紹牛痘聖手

剎屆深秋寒府失序淑地風癘較甚誠恐感染天花[illegible]歲以萬計向無復出天花之患此係深明[illegible]敢登報介紹先生仍寓英大馬路貴州路三號[illegible] 乙2433

婦門專家林渭川醫生門診時刻

上午九點起十二點止 下午二點起四點止 過時不候

[illegible]

蘇州置買典押田產者鑒

啟者惟一切買據人為世業要將氏結…在外典押借買者…原中交涉理楚切勿自誤敬希

…自戊申年夫胞弟張…繼大兄…族理論…十二日…上…時報外…公鑒 南潯鎮老張姓氏…

民國二年十月二十日

存濟局 周文卿

小便腫爛 白濁橫痃

嘩

余濟係淵入花叢…險之所…以不相當之藥…日益加重服藥罔效…肌立生橫痃魚口…上海家林立丸散繁多試之…每日門診隨到隨看…身不揭患…盆一元橫痃魚口立消…

良濟局

淋濁聖藥靈極速

立止白濁丸

包醫男婦毒門

珠黃下疳散

此丸專治五淋白濁小便刺痛…

丹桂第一台

禮聘初到天第汪鬚生派一下申次

敦請初到獨無著青衣名二一申次花旦

王鳳卿 梅蘭芳

今之鬚生不外平汪譚孫三派三者之中學譚孫於觸耳皆如而毛沿派幾因鳳孫麟角蓋尚譚巧雖難學學有則可取若賦汪喉須有天足歌其氣力尤如因仞調高時時千萬之璧重故如年鈞之暑兩近鬚來環嫋得北派生中能王汪員三味僅人藝已鳳唧一非而渾其聲調用但音厚且善聽鼻汪凝神靜二與一大頭毫因無上本台主派滬上久無汪重鬚生故不惜託貲親自北上以人邀聘來申但鑿胸曲諧君大既有此暴暑可名之鬚生不之無旗鼓相當人配角故再搜一聘請南北第花著名青衣兼芳日梅藝負蘭之一同南來梅部容貌艷如子咲聲調清如鶴可與王配葳眞世謂珠聯璧合得無其鶴矣今新來電即由此銘船來中特預佛

乙5558

談相朱鐵口

…

各繼絲廠注意

…

狄勒福人開新文英打字機器學校

…

招請買辦

本行欲請…

蘇州 新聞報分館

經理上海 崔氏藥室

…乙5741

遺失提單

…

香港忠華老牌

新到杏仁霜千餘打

外國杏仁露

…乙513

遺失莊票

…

介紹英法文教習

有英國女士教授英文法文…

神效疥瘡藥

…乙4288

速成打字招生

本學社…乙2354

●錢市

〇民國二年十月念二號市

龍洋 七錢四分零五
英洋 七錢四分一五
本洋 七錢二分
小洋 六錢四分六厘一二五
銀拆 一錢二分
洋找 七錢三分八厘
錢找 一千二百文
衣牌 一千三百文
銅元 一百七十五千三百
市錢 一百五十千

●金銀

現貨標金 三百五十八兩
沙金合赤 三百六十五兩
足赤條金 三百六十四兩
大條銀 二仙令九辨士十六之七

●匯票

◎每兩一元合下

倫敦電匯 二仙令八辨士八之七
現期 二仙令八辨士十六之十五
四個月 二仙令九辨士八之一
票欠四個月 二仙令九辨士十六之十一
六個月 二仙令九辨士十六之十五
四個月 二仙令九辨士十六之十三
俄行六個月 二仙令十辨士十六之一
法國電匯 三弗郎百分之四十六
四個月 三弗郎百分之五十三三之一
德國電匯 二馬克百分之八十二二之一
四個月 二馬克百分之八十八二之一

◎每兩一百元合下

紐約電匯 金洋六十六元八之五
俄四個月 金洋六十八元二之一
印度電匯 二百零三元四之三
日本電匯 七十四兩八之七
香港電匯 七十三兩八之三

●股票交通公司報告

藍格志實股票現盤 三十三兩
上海紗廠實股票現盤 一百廿三兩
英揚華買股票現盤 六兩
古拉客輪磅買股票現盤七兩二錢半
柯羅麻買股票現盤 四兩

〇東京總行電十月念二號
公定日本各式股票行市
上海栗生洋行九江路A字一號

日本郵船股票上午日金十月期一百零七元三角五分上午日金十一月期一百零四元六角五分上午日金十二月期一百零四元九角五分

東洋毛絨股票上午日金十月期四十四元八角五分上午日金十一月期四十四元上午日金十二月期四十一元一角

寶田煤油股票上午日金十月期九十三元三角上午日金十一月期九十二元一角上午日金十二月期九十二元八角五分

藍魚紗廠股票上午日金十月期一百零六元四角五分上午日金十一月期一百零五元九角上午日金十二

月期無市

藍魚紗廠新股票上午日金十月期八十元零六角上午日金十一月期八十元零八角五分上午日金十二月期八十一元五角

東京取引所股票上午日金十月期一百三十三元六角五分上午日金十一月期一百三十五元三角上午日金十二月期一百三十三元八角

東京取行所新股票上午日金十月期一百元零二角五分上午日金十一月期一百零一元二角上午日金十二月期一百元零一角

●絲市

怡信洋行買袋麒麟牌七里白絲十包每包價銀四百五十五兩半

●米麥豆油

▲牛莊油本埠二舖三十簍籽油機器舖五簍各油市面平定米市亦定今到各帮之米六千餘石

棧船現牛莊油 九兩八錢
棧船現牛油 九兩七錢半

高機北帮白破七元一次至六元四角
高機北帮白元八元次至七元五角
高機北帮新粳六元八次至六元四角
高機陳客白秈五元八角次至五元
高機新客白秈六元次至五元三角
高機南帮白破六元九次至六元四角
高機南帮新粳六元七次至六元三角
高機南帮新洋秈六元六次至六元二
高機南帮新蘆秈六元三次至五元九
高機南帮白陰七元五角次至七元一
高常帮河下白破六元六次至六元二
高常帮河下新粳六元五次至六元二
高常帮河下白元七元七次至七元三
高常帮河下小麥四元五次至三元五
高蘇同河下白破六元五次至六元二
高蘇同河下新粳六元五角次至六元
高蘇同河下新洋秈六元三角次六元
高蘇同河下新蘆秈六元一次五元八
高蘇同河下白陰七元二次至六元八
高珠角河下白破六元六次至六元三
高珠角河下新粳六元五次至六元三
高珠角河下白陰七元四角次至七元
高珠角河下蘆秈六元三角次至六元

●煤市

東京白煤 統塊元 十三兩
漢口白煤 又元 十二兩八錢
湖南白煤 又元 十六兩五錢
安南白煤 又元 十三兩
山西白煤 又元 十二兩七錢
神戶白煤 又元 十一兩五錢
杵島烟煤 又元 八兩五錢
方谷烟煤 又元 八兩二錢
克拉子煤 又元 七兩九錢
田川烟煤 又元 七兩七錢
福島烟煤 又元 七兩五錢
久源烟煤 又元 七兩二錢
龍京烟煤 又元 七兩
松浦烟煤 又元 六兩五錢
大純烟煤 又元 六兩
下山田煤 又元 五兩七錢
紅煤屑 又元 五兩七錢
開平屑 又元 五兩二錢
灤州屑 又元 五兩
馬崎煤屑 又元 四兩八錢

●麵粉

●洋布疋頭叫莊

紅山綠 每包一兩四錢六分半
紅日月 又 一兩四錢六分半
紅天字 又 一兩四錢八分
紅雙馬 又 一兩四錢八分
綠天字 又 一兩五錢一分
綠兵船 又 一兩五錢一分半
綠西字 又 一兩五錢五分
綠山鹿 又 一兩五錢一分

▲民國二年十月廿三日即禮拜三係逢怡和洋行叫莊拍賣各種布疋之期今將拍定各貨之價如左

▲羽毛

桃紅人馬 每疋十八兩零一分
大紅人馬 又 十六兩三錢九分
橄黃人馬 又 十四兩四錢
新綠人馬 又 十五兩零二分
洋藍人馬 又 十三兩六錢半
桃紅鷹牌 又 十七兩九錢八分
大紅牌鷹 又 十六兩五錢

▲羽綾

新綠寫牌 又 十四兩九錢一分
元青虎牌 每疋十六兩六錢二分
元青人馬 又 十五兩七錢半
元青馬頭 又 十五兩九錢半

▲嗶嘰

大紅馬頭 每疋八兩二錢
大紅雙鳳 又 八兩二錢六分
大紅虎圈 又 八兩一錢六分
大紅虎牌 又 六兩九錢九分

▲彩呢

大紅象牌 每碼七錢二分
洋藍象牌 又 六錢二分

●肥皂

念條祥茂 每箱 三兩八錢七分半
一百念塊祥茂 又 四兩二錢二分半
念條公昌 又 二兩九錢二分半
一百50塊濟屋 又 三兩零五分
一百廿塊必地 又 三兩零五分
一百廿塊戲法 又 四兩零二分半
念條祥順 又 二兩一錢
一百60塊祥昌 又 三兩零五分
念條祥昌 又 二兩一錢
18塊祥茂黃皂 又 一兩三錢五分
念四條禮和 又 三兩七錢五分
一百60塊祥順 又 二兩二錢
一百60塊緒昌 又 二兩二錢
念條緒昌 又 二兩一錢
一百60塊茂昌 又 二兩一錢
念條茂昌 又 二兩一錢

●花衣

通州花 每担念三兩八錢半
四牌子花 又 念三兩四錢
上海花 又 念三兩二錢半
火機花 又 念三兩二錢
太倉花 又 念三兩六錢半
餘姚花 又 念二兩六錢半
南路籽花 又 十一元三角
北路籽花 又 十二元

●火油

老牌現貨 每箱 二兩五錢
虎牌現貨 又 二兩三錢七分
鯛牌現貨 每聽 二兩一錢六分
英牌現貨 又 二兩一錢六分
十字牌現貨 又 二兩零六分

◎以上均係淨盤

萬國偵探隊告白

余在美國專任偵探之職有十七年之久現在上海江西路三十八號設立事務所專辦疑難秘密事務委幹公正無不水落石出諸君有意外不測之事請垂顧本寓 電話一九二五號 埃姆司脫耶啓

…不能…治…白濁一證有如此…平陽…等症更…治其…攻於…破腦…秀…刀傷…好不犯…如已犯者勿求速效為要可免終身之患耳 英界三馬路胡家宅…啟 乙5328

進口輪船

舊曆九月念三日禮拜三

新北京 由寧波 太古公司
寧紹 由寧波 寧紹公司
廣利 由香港 招商總局
鎮安 由香港 太古公司
保定 由厦門 太古公司
筑前丸 由日本 郵船會社
提平 由秦皇島 開灤總局
張利而 由海參崴 義勇艦隊

告白

今有立發輪船准於本月念五日即禮拜五下午開往長崎海參崴各貨行有貨請來落搭再客票現歸本公司出售船上貨不另賃此佈

四川路五十三號義勇艦隊公司啟

出口輪船

舊曆九月念四日禮拜四

江天 開往寧波 招商總局
甬興 開往寧波 寧紹公司
吉和 開往長江 怡和洋行
大貞丸 開往長江各埠 日清公司
靜岡丸 開往香港 郵船會社

舊曆九月念五日禮拜五

海口 開往汕頭 太古公司
新北京 開往寧波 太古公司
寧紹 開往寧波 寧紹公司
奉天 開往威海烟臺天津 太古公司
江裕 開往長江 招商總局
海宴 開往福州 招商總局
提平 開往天津 開灤總局
塘沽 開往青島大連天津 亨寶公司
德和 開往長江 怡和洋行
和生 開往膠州牛莊 怡和洋行

舊曆九月念六日禮拜六

廣利 開往香港廣東 招商總局
鎮安 開往香港廣東 太古公司
大通 開往長江 太古公司
開平 開往秦皇島 開灤總局
台東丸 開往福州台灣 大阪公司
岳陽丸 開往長江各埠 日清公司
筑前丸 開往日本 郵船會社

舊曆九月念七日禮拜日

讚岐丸 開往門司神戶四日市及橫濱 郵船會社

舊曆九月念八日禮拜一

鎮江 開往厦門香港廣東 太古公司
榊丸 開往大連 郵船會社

舊曆九月念九日禮拜二

山城丸 開往日本 郵船會社
孟買丸 開往門司神戶及四日市 郵船會社

舊曆十月初一日禮拜三

格林泰來脫 開往長崎神戶橫濱 怡泰洋行
神戶丸 開往大連 郵船會社

舊曆十月初三日禮拜五

賀茂丸 開往歐州 郵船會社

舊曆十月初四日禮拜六

春日丸 開往日本 郵船會社

舊曆十月初六日禮拜一

榊丸 開往大連 郵船會社

新聞三

海軍赴閩鎮攝

袁大總統訪聞福州地方湘軍有蠢動不靖之勢特命海軍總長劉冠雄乘肇利艦於二十一號到滬面商李總司令調派軍艦赴閩鎮懾現悉劉總長到滬後換坐海籌巡洋艦停泊吳淞暫待並查悉海容海琛二巡洋艦已先駛往福州防護惟該二艦餉銀尚未核發故令李總司令籌銀四萬兩於昨裝肇鳳軍艦送往吳淞交劉總長携閩散放一面又飭李總司令速再調撥軍艦數艘備齊軍火以便偕同赴閩

列表指緝亂黨首要

上海縣吳知事先後接奉江蘇都督民政長訓令轉准國務院陸軍部暨護軍鎮守使文電請緝各省亂黨首要在逃各犯當以是項奉文緝拿亂黨之案爲數甚多茲爲迅速便利起見將飭緝案由及該黨首要各犯姓名並悖亂行爲摘要槩例一表分發淞滬地方警務長轉飭所屬各警區督同長警一體嚴密查拏毋任漏網其表列據江蘇高審廳長楊蔭杭報緝拏亂黨陳英等共有五十餘人云

諭令訊結疑犯積案

上海鎮守使鄭汝成君前日自奉大總統寬宥脅從黨人命令之後以本署拘獲及據淞滬警察廳解到之黨人其情節較重者業已訊明正法其有迹涉嫌疑訊無確供致羈押本署者尚有多人昨特面飭軍法科汪課長迅速查明現押嫌疑各犯可以省釋者即予保釋如情罪確實者亦須早爲判決以省拖累

槍砲子彈廠添工製造

▲上海鎮守使兼製造局督理鄭汝成君邇以該局籌款困難開工尚難定期惟已造未成之槍砲子彈甚多亟應清理雇匠製造完工以供軍需故議定將該局砲彈及鎗砲三廠於本禮拜一起加添工匠趕緊製造至各工匠薪工准照戰事前所定數目發給云

▲砲彈廠前因缺之砲子銅引奉鄭督理諭飭銅引匠目支壽泉趕造一千個現將工竣故奉鄭君諭着該匠目及砲彈匠目賈桂生加添工匠十六名到廠連同舊有工匠五十餘名趕緊督同各匠將已造未成之砲子等類配造完工備撥

▲又槍廠加添工匠七名共廿餘名砲廠加添十四名共四十名左右均奉鄭督理諭飭槍廠匠目陳學海砲廠匠目夏三等分別督同各匠將已造未成之鎗砲等逐件從速配造完工以備各軍隊領用

商董代王一亭懺悔

本埠總商會協理王一亭自閩政府緝拏之信即謝絕世事閉門懺過現王氏親友見大總統已頒僅治首不究脅從之命令商請總商會轉求中央取消緝案俾便回復自由商會各董事亦以王氏此次牽入漩渦半爲黨系所封半爲感情所誤原心略跡似與甘心助逆者不同自應代明心跡以盡同舟之誼聞已商定辦法除函致領事團聲明其受愚被累勿與匿跡租界諸叛一律待遇以全體面外再請中央將名摘釋俾免牽累而示保全云

拿解票匪石達時

淞滬警察廳穆廳長昨據司法巡官幼伯報告日前奉鄭鎮守使密令查拿石達時一名今已查獲并搜出印布一併送交第四警察署暫押轉解等語並據四區警察署將石達時解送前來穆杼齋君以石係奉令查拿之犯當於午後三時備文派第一警備隊隊士押解鎮守使府請爲收訊當奉鄭君諭發司法科押候訊辦云

蘇省暫借洋債濟用

江蘇省長韓君接事以來行政經費在在要需若有刻不待緩之勢前派員來申由某銀行介紹向英商匯豐銀行暫借銀四十萬兩當時將借款合同送交財政部熊秉三總長核辦刻熊總長以蘇省用欵既若燃眉之勢當即照准昨韓君派內務司馬士杰君來申與該行大班切實接洽即日銀契兩交解甯應用矣

解嚴前之變通辦法

製造局解嚴問題迭經鄭鎮守使電達陸軍部請示辦理段總長因南省謠言未靖是以延不解決前日有電致鄭君云淞滬戰事剋雖敉平而內地伏莽尚多防堵不可不嚴惟高昌廟爲水陸交通之區當此戒嚴斷絕交通於商民方面不甚便利今於解嚴命令未宣布時先謀變通辦法庶於防堵交通兩無妨礙等情鄭君接電後即分別通令姚臧何諸團長對於製造局方面於浦江中無論日夜准民船自由往來西柵外至龍華一帶將日暉橋趕速照舊修理以便車馬照常出入局東望道橋至滬軍營一帶自高昌廟廣東街起車馬直達十六舖於夕陽西下後如有形色張皇之人經過者仍須盤問來歷惟滬杭車站內接浙省朱介人都督來電請協緝匪徒嚴查奸宄務須不分晝夜於車到後仍一律上前查詢昨鄭汝臣君會同海軍總司令李鼎新君將變通辦理情形電告中央矣

破獲私藏軍械

駐防龍華之步兵營魏管帶前日偵知西鄉曹福卿家有私藏軍裝情弊特即密報鄭鎮守使遂於昨日撥派兵探協同魏管帶率同步兵馳往曹福卿家阻止前後去路入內搜獲快槍四枝子彈二十排連人一併拘解鎮守使府當奉鄭君諭著押候發交軍法課長訊明核辦

截捕台州盜匪

浙屬台州土匪搶劫商民財物爲數甚巨巡防營雷統領擬拏者即紛紛搭可貴平安兩輪船潛逃來滬昨經雷統領查知電致鄭鎮守使暨淞滬穆廳長派撥軍警在滬南大達碼頭輪流守捕

警備之操防

淞滬警察廳臨時警備第四隊隊長湯潮海君自奉穆廳長調駐縣公署西首第二看守所舊址以來對於所部隊士除督飭在所管區域內認眞巡防每日上午自七時起至九時止下午自三時起至五時止分班操練以期純熟茲因時屆冬令天氣漸寒爲體恤所部起見特稟奉穆廳長核准將操期午前改遲一小時午後提前一小時以期於訓練之中仍寓矜恤之意云

紀振綱可望寬典

高昌廟鎮守使署日前據淞滬警察廳解送嫌疑犯社會黨人紀振綱及其姘婦朱振坤兩名當經軍法科訊究茲悉鄭汝成君抱感化主義不事株連昨又飭該科長提紀朱兩犯分別研訊意在從寬保釋乃紀行同瘋人有意牽涉多人並稱光復時功勳卓著現民黨失勢我儕勞績付諸東流云云其姘朱振坤癲狂更甚問官以鎮守使不事株連將穆廳長所呈抄獲之信件無關重要不予研究聽彼供述生平之歷史大半與警廳所供相同由書記員畧爲紀錄判令還押候稟請鄭君再行宣布辦法云

調查稅務自抵申

江蘇省長韓紫石君查得各縣貨物稅捐理一切事宜弊混甚多亟應派員清查以重國稅等因特派潘利穀委員於前日來滬先行清查昨日潘君特至上海縣公署與吳懷疚知事晤商調查入手辦法

警廳裁員節費

淞滬警察廳穆杼齋君查得現在公費支絀一切均宜減政爲節儉之計是以裁減勤務督察員三人及總務科一等科員一人各科書記員二人收發員一人即已令知一體辭職矣至外勤勤務督察員亦於本月爲始免給車費尚有警備各隊隊士猶須減去數人

縣議會常會記

昨日二時縣議事會開常會到會議員十五人議長莫子經君主席(二十七號議員)謂先有一事質問日前新聞報載有商團一分子來函中所指縣議會某議員議案云云查該議案本會未認成立何得借用本會名義發表報端是否本會文牘員擅行發出應請議長詰問(議長)照詰於文牘室文牘員起答文牘員並未有此項議案之交報館況此項議案係於十月四日到會而時報登載係在九月十三十五兩日是報端發表之日該議案尚未交到本會也(二十號議員)謂若是應請議長質問原議員(十二號議員)謂本案之成立是項議案係在本會召集八月二十五日開會以前嗣因本會會期屆緩未送到會而爲友人寓目遂被登載報端現亦未便轉向友人質問(二十號議員)謂應請議長向報館聲明本會未有前項議案成立本會不能承認(議長)宣告嗣後本會議案均須經三讀完竣方能發表至應守秘密者猶不在此例(主席)宣布請修葺聖廟實行開放以崇體制而重教育案(朗讀畢請討論(十八號議員)謂本員提案之意約有二層一因上海處中外交通之地各國觀瞻所繫而文廟傾圮已極榛莽夾道不獨對之外人有愧即較諸他縣亦不如二因洒掃局倡言尊孔而對於洒掃之名義毫不實行殊所不安(十二號議員)謂中國之有文廟猶各國之有教堂各國崇奉教主其於教堂清潔無纖塵令人瞻仰而生尊敬之心中國素稱尊孔而於國人崇奉之文廟毫不修飾整潔不幾貽外人笑乎本案辦法本員極表贊同(一六號議員)謂本案極正當但修葺之費有無成算憶上年本會議決將文昌宮欵息十分之四充文廟之用但文廟傾圮已極欲使觀瞻一新非大加修葺不可欲大加修葺其欵是否足敷並倘有不敷曾否計及籌措方法(二一號議員)謂文廟極應整理現在雖有洒掃之名而無洒掃之實非所宜也討論終局用起立表決以對於一人之十四起立可決交財政學務兩審查會會同審查(主席)宣告本日應議事件已畢應散會五時十五分散會

法界盜案

前晚(即二十一號)九時許法租界巨籟達路耆養猪只之沈某家突來匪徒十四名各執洋槍單刀等械撞門入室劫去現洋一百二十五元並衣飾等物連放七鎗並用刀戳傷男女事主各一名又女孩一口搶贓逃逸經事主報由嵩山路法捕房立派探役分投追捕當拘獲盜匪兩名詰據供認係由沈之鄰居劉應標爲首起意因悉事主近日售去猪隻藏有現洋料合伊等夥劫約定分贓後次日在二馬路禮拜堂附近小茶肆聚會等語派探前往守候無獲昨因獲犯供有夥盜楊殿臣在華界打鐵浜銘德里居住特派包探持片至淞滬警察第二署協同查獲當帶來探帶回捕房案訊辦

捐廣陸家嘴巡警呈請

浦東爛泥渡第九區警察署署長朱大文君呈報淞滬警察廳長穆杼齋君文云本署轄境陸家嘴角地處衝要一廠林立人口繁多對江即係英界外灘之大馬路及公家花園與英界之三林公司碼頭等處因一江之隔故洋商之投資卜居及設廠機器業於此者所在皆是查該地本屬英商鴻源紗廠之產半爲已故甬紳嚴筱舫之業而嚴業大半轉租與洋商設立行棧或肆造住屋因在該地設立經租帳房所名曰富潤公司自雇巡丁六名英商源源紗廠亦自招巡丁各在所有地查察偶同租界之巡捕遇有違警案件發生擅自判決並不送署訊問警察若往干涉該巡丁即指爲違章多方侮辱拒不准至其地若遇人犯藏匿偵探亦不能達往拘捕必須知照富潤公司或鴻源紗廠帳房方能逮捕土人稱其地爲小租界雖經前清二路一區汪正巡官曾提議開放巡警前往站崗卒以該公司及紗廠之蠻橫未能達到目的本署長查陸家嘴本係我國完全領土並非租界該地發生事件均由本署擔負完全責任而本署巡警偵探反不能越雷池一步實屬損失主權有礙國體若不與之嚴重交涉收回主權後患不堪設想謹繪就陸家嘴角全圖一幅恭呈鑒核云云奉穆廳長批已據情轉呈督辦矣仰候飭令飭遵此批

招領撈獲花餅

本月十七號水巡隊查獲各小船在三菱公司碼頭撈獲某殿船失沉之花餅三十一包當經扣留存候失主認領在案茲因此項花餅浸濕將要腐爛故特出示招領

醫藥總會推舉職員

神州醫藥總會訂期陰歷十月朔召集全體舉行成立大會詳情早誌本報前晚後在寶安里開成立會第三次預備會到者甚衆當由主任余君報告會務畢即經公同推定陸晉笙應鶴峰濮鳳笙沈琢如毛玉書王雨香葉星如柯春蓀爲招待顧伯卿包識生爲糾儀余伯陶王問樵爲監視葉心如沈智民爲檢票錢治安沈葆聯爲唱票桑楚臣楊鐵珊毛幼安陸稼軒爲速記朱堯臣應韞玉爲錄票曹仲衡樊毅元倪銘三徐錦棠爲幹事分任臨場職務以贊會現云

拘辦花會再誌

昨報記浦東塘橋鎮破獲花會賭窟一則茲聞該賭棍鄭思正何卿等大半潮州籍其中股東有開設土行之富商一般偵探流氓日收頭規爲之包庇其賭窟浦西均有非浦東一處事爲淞滬警廳穆廳長訪知立飭第三分署派警前往拿獲何卿等十四名當日解送淞滬警察廳交司法科訊究昨日已奉穆廳長備文將何卿等連抄出帳簿竹籌色紙各物一併解送檢察廳照例訊辦似此雷厲風行想一般依賭爲生者當稍稍斂跡矣

失火又見

公共租界江西路第一百六十六號龔長興木匠店內於前晚六句鐘餘忽然失火俄頃冒穿屋頂當經救火會西人驅皮帶車馳往灌熄計焚毀披屋一間事經總巡捕房飭華探目李星福前往詳查起火情形稟候核辦

訊辦冒探圖詐

口稱鄭鎮守使部下警衛軍偵探張麟甲

江灣女科蔡小香門人王問樵啓事

花柳門 毒門 包醫包愈

現癧 瘰癧

沈製鏡面散 慎防假冒特加本主人徐年氏小影方是的真

表揚參茸廣嗣金丹回天再造

盛澤鎮 閣下之德於無既矣兹因寒族從弟亦忠陽萎等症較伊尤甚賜傳由郵寄滬洋銀兩元請發廣嗣金丹象蒙滙閣下一網稅務委員鄭劍鳴拜上 上海盆湯弄絲業會館後寧波路口轉角五開間門面嶺氏總香廬啟洋二十八元〇本廬分設〇杭州陳列所天字號

鄭香廬先生大人台鑒啟者舍親某姓年十子息皆因年少失調以致陽萎遺精等症並發現因診無效無法可施客歲有友由申回滬持贈費藥室所製廣嗣金丹服未及半月然桑谷春回諸症皆愈且伊妾已有孕數月喜慰異常特贊丹藥之一瓶由郵局寄下是所盼禱專此即請 道安

雲氏總發行所抄登附價每瓶兩元每料十六瓶售 乙5605

劉贊改爲下午二點鐘起四點鐘止出診四點以後敬辭 …所在…平街朝宗坊三七八號電話一八一九 乙3855

同南京敗兵馮長根王鴻至公共租界新閘路一千八百八十一號曹宋卿家硬指曹係何海鳴處允當第六團團長百般嚇詐由曹出外報捕張等乘間竊取綢衣圖逃甫經出門適由總巡捕房中西包探到來當將人贓拘入捕房昨晨解送公堂奉關讞員會同英康副領事升座刑庭研訊據曹宋卿偕証質廣上堂訴明上情應請訊辦詰之張麟供稱前在南京何海鳴處本當差遣其時原告在旅長王秉鈞處充當幽長馮長根王鴻兩人亦在原告部下當兵嗣因南軍失敗我即逃滬投鎮守使署郭團長處充當偵探並由郭引見鄭鎮守使面諭緝拿南京贊助獨立之黨人惟委任狀尚在滬台旅館滿子房間劉姓處日前我在湖北路遇見馮王二人操稱曹宋卿與叛黨韓恢同居租界新閘故我同往捕拿見曹與韓出外是以昏樓購買飯菜午膳畢睡在韓之床上守候嗣因睡醒衣薄身寒即將曹衣穿着是實質之馮王同供乏資同籍向曹團長告借川資等語中西官核供會商之下以張麟既爲偵探應知租界章程如無本公堂簽字提票未便在租界自由拘人更不應竊物圖逃實有不合着一併押候抄供函請鄭鎮守使查明復到再行核奪

英領事嚴杜華探違章拘人

本埠外交團近以內地黨人均以事敗逃滬匿跡租界者甚夥而一般偵探四處逼佈每有不知租界定章不能照章報明捕房請廨出票派探協拿此次鎮守使偵探朱銀奎即(朱長奎)在租界拘捕燕人並無公堂正式提票實屬有違定章曾經領事團集議之下一再聲明租界向章函請華官遵照辦理在案詎前日又有自稱鎮守使署偵探張麟串黨在租界新閘路向居民曹宋卿恐嚇索詐實與租界治安大有關係故昨晨英副領事康斯定君與關讞員會訊捕房頊案畢康君向衆諭日內地偵探至租界拘人最與租界治安有礙以後如遇上項事情應將該偵探驅逐出外否則鳴捕拘拿萬勿受其欺詐須知租界拘人當有本公堂正式提票內地偵探在租界無擅捕人民之權深恐居民每多誤會致受其欺務請在堂觀審之各華字報訪員及體面商人協助公堂辦理

工部局鄭重火政

公共租界各戲園以前向無太平門之設自某戲園失慎焚斃多命後捕房即嚴行取締故目下各舞台均在兩旁多設太平門以備不測開啟任觀客逃出法良意美愼重人命應當若此現在工部局以此等太平門該舞台雖已增設以防火患惟無專責之人以司啟閉若遇不測人慌意亂必致誤事故現已議決歸專管火政之九號西探副目非司蓋潑與救火會員担任

電車礮斃人命

甬人葉阿高前日行經法大馬路適電車駛來避讓不及被傷頭額由捕房飭送醫院醫治無效身死將屍舁至輔元堂經李檢察官會同蔡讞員暨德副領事涖場驗得委係被傷頭部致命屍姊陳葉氏投求伸雪中西官飭令該氏自行相殮候將司機人傳案訊究

婦人請求離婚

周錢氏偕母錢夏氏在地方檢察廳控伊夫周幗生伊姑周楊氏凌虐受傷並被禁閉空屋時求驗明傷痕離婚等情當奉檢察官驗訊之下以周錢氏傷雖成立然請求離婚爲民事範圍即將案卷移送地方審判廳昨午後奉王推事會同顧檢察官公開辯論原告上堂訴稱與周幗生成婚已久近來丈夫忽患瘋病由小婦人日在洋紗局做工賺錢回家供養夫姑日前偶因家務細故丈夫與姑將我虐待受傷因此請求離婚伊母錢夏氏供略同周幗生供稱實因我妻不受管教略加訓責有之並無凌虐情事問官得供會商之下以周錢氏離婚之案已經成立判令分別退去聽候宣布判決

公共公堂項案記

▲美商鮑思德前在公共公廨控華商合記因契不交等情一案前午後由廨提訊先由原告律師上堂譯稱故西商克老克曾有英冊第三百五十六號道契一張被告匿不交還惟克老克曾立有遺囑所有遺產均歸伊妻麥特愛夫克老夫承受而原告係所立遺囑之執行人故向項道契應歸原告執管被告無管理之權應請訊追賠之被告代表郎孟松亦延律師到堂辯稱因關讞員核供商諸美强君判被告交原告候復訊再核

▲英領事官東西人裴林(譯音)因在虹口百老匯路念二號與隆西飯店內念七號房間行竊盤丁奈(譯音)鈔票洋一百另二元及金別針金鈕扣等物換竊向供盛押店質洋十八元被控捕房飭探將裴林獲拘出原贓拘入捕房管押昨晨解送公堂奉英襄讞會同英哲副領事研訊據原告洋人照丁奈偕西崽華人王阿才等上堂証明被告昨日至原告臥房內行竊情形旋據華總爾(譯音)上堂譯稱向在上海公利客棧林係我之子素來不務正業不受約束每事遊蕩每晚必有同黨(洋後)爭彰戲園戲遊戲場處開玩擲察英副領事暗日將解之子從押西本每月由汝貼給膳費洋三元爾願否果總爾復稱要求公堂候輪拱押送回倫敦及哈爾飢原籍等詞中西官核供會商之下判裴林飭回捕房管押候外洋輪船到埠遣送原籍所質助物當本洋十八元著該被之父如數照繳

法公堂項案彙錄

▲紅幫裁縫王仁昌又名王恭堂冒充法領事稿譯向胡祥源詐欺一百兩又廿總領事訪悉飭拘訊押查辦在案昨捕房查得王尙騙綢殺犯案又有歌舞台司帳某王前來看戲之資自稱領事處繙譯分文不給求究王一味求恩判押八個月以儆

▲王錦友控稱故父增祥遺銀二千兩應歸兄弟四房公派詎被長兄王錦富侵蝕獨吞求請訊追王仁川控稱父親錦山故後所遺衣物共值銀一千兩亦被胞兄錦富取去屢索不還又有王錦文控稱先父增福與錦富之父增祥係同胞兄弟有祖遺房屋八間商人應分四間均被錦富隱佔不還同求追給錦富供故父遺銀二千兩存在恒德當內商人欲五股分派錄四房冢弟媳亦須得一份胞弟等不允故未解決故胞弟錦山所遺皮箱三只亦存恒德當內可以交還惟原籍之產係故父所置之產與堂弟錦文無干不能分給求恩公斷判交保所有銀二千兩照四股分派皮箱三只着交存捕房核奪房產俟查明再斷

新評三

議員在議會言論不受會外之詰責此乃尊重議員俾得自由發表其意思自國會至市鄉議會法定之議事機關莫不皆然

上海縣議會因報紙載有投函指摘某議員之提議案一時紛紛惹起議場之質問

吾謂議案未完三讀而本人或文牘員率先發表誠屬不可然不能禁報界之探訪而錄載也試觀國會議員提出草案各報爭先登載若國會一一向報館聲明得無太煩

若因有人指摘會場即紛紛自擾更屬不必蓋會內言論固不受會外之詰責苟其主張不謬雖指摘庸何傷不然即徵指摘謬誤固自在也

(蹻蹻)

共和中舞台

聘請東三省初次到申最優等小武生

小金猴

武生一項全在神情雄健武藝精絕如金錢豹花蝴蝶白水灘等劇尤要又盤槓爲特色此項人材向惟東三省海參崴一帶在重演習近即此風動及於海上如七歲紅小幅安等聲皆由該處相總而來極受社會歡迎今有武生小金猴者年僅十二歲在東三省一帶頗負盛名並未到過上海武藝超群神情懷惜罕有其匹身段活潑尤爲各童伶之冠本舞台不惜重資專人前往聘請現已到申靜養數天即行登台

群仙茶園

聘請京都初次到新最優等奇童老生花旦登檯

小娃娃

念五夜 十八扯
念六夜 遺翠花
念七夜 空城計
念八夜 算粮登殿
念九夜 化子拾金

王奇鷗醫寓遷移

移寓西門四路大上中旅合馬路二門下午九興社上門診出九鐘出門診九角午法三元華兩界診美元早夜元四 丙3273

存摺遺失

茲記二已存如莊後遠此有存記百遺洋數收撿作聲天義元莊失本向清出廣明啟芬昌自摺所利該嗣永特白 丙3577

聲明失票

咋興莊七二六該滿作實收特遺支第號百兩票途廢號用白失來八即九二已說留切恒永源十元十錢向明各勿昌 丙3561

駐蘇山西會館公推總董廣告

在蘇州城內中張家巷全晉會館迄將落成無如數十年間皆我里父老之血資購就始有今日壯觀所有規模定章尙未完善我人急宜公選深明大義衆公熱心者爲總董首事整頓一切辦法而保公產鉅資今吾旅蘇同人公舉吳輯五先生爲總董首事惟願勿棄勿却不勝歡迎之至全晉幸甚同人幸甚 山西旅蘇幫帳業閤行七十六人聯名公啟 乙5896

光明眼科 日月水!!請試用而知其靈效

各處著名藥房並洋廣貨號均有代售就近購取爲荷

發行所 上海河南路 東亞公司

此藥係於日本第一著名眼科醫學博士井上通泰先生應用最新學理實驗許多眼病講究多年而所發明之者此故此日月水鑒驗卓絕有推雲摩翳之功磨暗還明之效夙爲紳商各界所信賴患眼疾者切勿漠然視之

主治效用

眼脂眼赤。迎風流淚。視物不明。眼臉糜爛,砂塵入目。傳染病眼。目睛受損。瞳人上翳。眼內生痒以及疲勞等症。

價目 洋六角 洋三角四分 洋一角二分

灤州礦務有限公司第一屆公派股利並發公積存摺息銀廣告

十日起在天津英界本公司分派事務所聯合發票第一屆股利及公積存摺息銀並分送帳略有股諸君屆期携息單存摺領給特啓

敬啓者本公司現訂於本年陽歷十月十日起在天津英界本公司事務所分派第一屆股利並隨送帳略屆期憑息單發給特啓 乙5617

直隸灤州礦地有限公司第一屆分派股利廣告

敬啓者本公司現訂於本年陽歷十月 乙5310

人壽醫藥 …餘年 …先… 門牌號 …氏謹啟〇再本室所用各種…以前此用…末加本主人小照各貨籤可…來掉換又啟 上海山西路即盆湯弄集益里二弄對門二百廿五 乙5438

驥製半夏功用

永無再咳之患 … 能將已成之痰 … 化爲清 …

秘製三天包愈白濁丸

白濁一治白濁一治楊梅結毒一治下疳一治魚口便毒

普益達記國貨機器公司改良露布

在法界洋涇浜東首三洋涇橋第十四號洋房 …

退店聲明

衛生家注意 新開廣東燕南樓

儒醫汪麗棠精理男婦大小方脈

現居英界正豐街上海樓十四號應診

利華洋行專收精圓珍珠上等古玩

本行在上海英大馬路四川路口惠羅公司隔壁洋房二層五號 每日上午十點鐘至下午五點鐘 禮拜六上午 …

商辦鏡花戲園

念四日戲准演(全本補缸傳)頭等正廳一角
念四夜戲包廂四角頭等正廳三角二等二角三等一角

筱鳳彩 嚴小炳 林芳錦 史亦奎

英烈傳 玉麒麟

群仙茶園念四日戲大減價正廳一角

念四日戲大減價正廳一角特請全班超等文武名角合演一齊登台

陳彩霞 小桂芬 小朱瑞 小云 小黑 長庚

羅通掃北

共和中舞台

馮子和 趙君玉

念四夜准演改良新戲

全本杜十娘 怒沉百寶箱

東京活動影戲園

開設在美界乍浦路中西書院北首第一百十二號門牌

商辦肇明茶園陰歷九月念四夜戲

價目注意 登樓七角 正廳五角 散位三角 邊廂二角 起碼小洋一角 銅元二枚

毛仲琪 林樹森 王益芳 李麟祥 張德祿 吳彩雲 張順來 孫菊仙 曹甫臣 鄭佩秋 邱治雲 夏月珊 毛韻珂 夏月潤 周鳳文 趙文連 林樹森

打鼓罵曹 打漁殺家 雙獅 泗洲城 蝴蝶夢 六出祁山

頭本 二本 三本 四本 電術奇談 五本 六本 七本 八本 電術奇談

寶善街丹桂茶園特別大減價夜戲正廳每位仍售一角

九月念四夜禮拜四夜戲數聘京都超等文武著名第一名角並煩全班超優等文武名角合演改良好戲

高雲奎 楊長喜 趙鐵山 陳飛珠 馬勝奎 牛桂芬 桂云峰 小黑燈 筱金鐘 侯勝奎 十三旦 張文艷 趙桂 月月紅 張文月 十三旦 筱金鐘 陳飛珠 金菊花

雅觀樓 滑頭和尚 拾玉鐲 嫖界現形記

法界新開迎仙鳳舞臺念四夜戲特包五角特廳三角二廳二角

即迎仙歌舞臺 移至新劇場

男 女 合 演

小穆子 李秀英 張福寶 張月亭 王祥雲 小楊猴 周福全 陳笑吾 金鳳凰 夜明珠 小東方 謝秀鳳 王祥云 狗肉紅 陸菊芬 四盞燈 張月亭 李秀英 鴻春恒

烈女傳 山芝 拾玉鐲 紅梅閣

第一台念四夜戲

謝月奎 涂鎮月 譚月明 焦慶利 小喜祿 李冠卿 月月紅 劉壽峰 章佩秋 雙處 朱素雲 李慶棠 粉菊花 小楊月樓 小叫天 盖天 張德俊 八歲紅

濮陽城 杏元和番 牧虎關 黃鶴樓 小法大奇冤報 蜡廟 酸棗嶺

鄭少庭改良灘簧

金清如改良灘簧

范少山改良灘簧

周珊山改良灘簧

大舞台念四夜戲二等正廳三角三層包廂二角

九月念四夜戲二等正廳三角 …

應寶蓮 王永利 殷春虎 貞韻芬 沈韻秋 李春來 云鳳 小如意 七歲紅 賈璧雲 何金壽 林步青 沈韻秋 趙如泉 萬盞燈 小桂枝 殷春虎 何家聲

群仙茶園廿四夜戲大減價正廳每位洋一角

小云仙 王寶山 陳長庚 賽勝奎 小蓉仙 草上仙 小長庚 露蘭春 林黛玉 翁梅倩 小長庚 小蓉仙 紅菊花 陳長庚 吳新寶

大收 陰陽河 草上飛 鼎足三分 新十八扯

新民新劇社

英大馬路東口第三號門牌

念四夜開演佈景新戲

再演最好新劇之廣告

音樂大會

陽歷十月念四禮拜五晚准八時三刻

華大寶利魚肝油

絕無腥氣其味甘美

上海本埠外埠各大藥房均有出售

總發行所英大馬路中市華興公司

共和中舞臺九月念四夜戲

王芬 金翠蝶 金鳳 程樓 江夢花 李永 趙利 宋玉 程繼先 郝壽臣 沈華軒 王又宸 馮子和 趙君玉

搜孤救孤 土番國 府 黃鶴樓 挑華車 洪羊洞 杜十娘

群仙茶園

九月念四夜戲大減價正廳一角特煩全班文武名角合演一齊登檯

草上仙 紅菊花 林黛玉 小長庚 翁梅倩 露蘭春 草上飛

陰陽河 刺馬 新十八扯 鼎足三分

醒舞臺九月念四夜戲

特別廂位七角頭等廂位五角特別正廳六角頭等正廳三角三層頭等二角銅元二枚二等一角銅元一枚幼童減半僕歐一角銅元一枚

陳福李瑞兵 葛玉庭 張桂寶 于振廷 陸紅冰 富仙舫 李白蛇 李歲七 陳永奎 李春利 天會稽城鎖殺殿 小球進廟

楊四立 家堡

蓋月樓 孟鴻羣 洪羊洞

王海亭 林顰卿 貴俊卿 貴妃醉酒 御碑亭

張展雲 小孟七 （李錦榮）陰陽河

蓋春來 蝴蝶花

醒舞臺

二層廂頭等三角三層廂頭等小洋二角銅元二枚 特別大洋七角頭等五角正廳二等一角銅元一枚 特別六角

李百歲　楊四立　貴俊卿　林顰卿　小孟七

念四夜 蛇鑽七竅　念四夜 殿家堡　念四夜 御碑亭　念四夜 貴妃醉酒　念四夜 陰陽河

共和中舞臺

特等正廳每位洋六角頭等正廳每位洋四角二等正廳每位洋二角特別包廂七角頭等包廂五角

江夢花　郝壽臣　程繼先　沈華軒　李永利

念四夜 探寒窰　念四夜 （進過江）黃鶴樓（演赴宴）　念四夜 挑華車　念四夜 嘉興府

共和中舞臺

王又宸

念四夜 全本（西廷盜骨演）洪羊洞

商辦肇明茶園

新排改良愛情新劇 三本 四本

外國偵探疑殺案

此戲係滬上數十年來未曾演過與別不同

本園新排外國偵探疑殺案一本外國人所演之出事有趣情節[illegible]本園不惜巨資聘請外國[illegible]主顧賞鑒[illegible]

跑馬廳馬戲場 群樂影戲園

陰曆九月二十起改良添加影片 每晚全換 外洋新到 京都妙技 江南滑稽

新影片大魔術武士道唱新賦

入場券照常通用並不加資

京都邱現榮文武戲法

特別改良[illegible]

京都永順堂文武戲法

薛永山小金祿[illegible]

上海三泰棧五大特色之露佈

石路二馬路口洋

[illegible]

姑蘇資生堂丸藥店

本號向設蘇城[illegible]

上海五開間門面獅香庭驥雲氏啓

[illegible]

法界新開迎仙鳳舞台男女合演

初次新到京津優等二簧花旦　由京新到文武二簧掷子花旦 5536乙

金鳳凰　東方亮

念三夜 梵王宮　念四夜 雙釘記　念五夜 打櫻桃　念三夜 紫霞宮　念四夜 紅梅閣（全本）　念五夜 大劈棺

超等文武二簧掷子花旦　官家文學子弟唱工鬚生

夜明珠　陳笑吾

念三夜 陰陽河　念四夜 拾玉鐲　念五夜 遺翠花　念三夜 斬黃袍　念四夜 砂砵痣　念五夜 空城計（失街亭 斬馬謖）

[illegible]

台主謹啓

第一台特煩著名藝員排演歷史新戲

第三本

泥馬渡康王

頭二本泥馬渡康王自開演以來久已膾炙人口今特排演三本其情節較之頭二本更曲折覺有味現日夜正排一趕熟純佚即行開演各界光臨務請早到方不誤矣 6342乙

諸瘡一見消

專治乾濕癩疥瘡

[illegible]

遺失提單

[illegible]

王雨香大醫士

治小便腫爛白濁橫痃神手

[illegible] 乙5036

美孚洋行分設德興經理煤油批發所廣告

本分行開張在虹口[illegible] 本號謹啓

授盤萬昇莊聲明

[illegible]

延壽益壽保險儲蓄會社遷移廣告

[illegible]

福安水火保險公司賠欵迅速

[illegible]

嘉利保險公司賠欵迅速

[illegible]

萬金不換化痔仙丹

[illegible] 乙4375

洋房召租

[illegible]

拔毒止癢 癩疥瘡藥

[illegible] 乙5568

遺失棧單

[illegible]

聲明

[illegible]

遺失提單

[illegible]

同體異用 (丹翁)

世有體同而用異者。物有之。人亦宜然。鑒造伊始。初無二致。惟既攸分。逝難再合。姑爲舉例。俾返三隅。無性則已。有識宜知所警矣。

物之同體而異用者。猶是圈形也。鑄金則美人釧焉。鑄鐵則囚人械焉。而彼此處境。其親不止兄弟也。猶是紙質也。傅粉則膩於婦也。粗則拭夫穢也。富爲藤。爲草。爲棉。豈不周旋勾搭。專岩擅壑也哉。餘若皆是毛錐。染黑染朱。各隨府主。而中山之兎不與聞焉。若共爲羽箭。射人射馬。一惟將軍。凡矢人不能有所參預焉。

人之同體而異用者。則一克強也。忽留守。忽爾戎魁。其生與者無如何也。則一少軒也。討賊者其人。觀擄者其人。其育勸者所莫料也。則一海鳴也。初記者而末躍亢。戎雖爲能上帝。未必以文曲武曲而遊勠其天君也。則一慰亭也。前太保而後爲總統。雖前清房主不獲代四百兆衆而突隆。以此席也。嗟乎。江潭甫冬。雀入大水。稍顧其後。馬不爲駒。桑海小原。我甯測其所至。

戲歌

籌馬歌 (設)

大總統演說政見。有四百兆人民可作籌馬一言。因戲著此。

茁陀。大開大賭場。一檯翻戲戲中翻。藝家巨擘抽頭客。此中老手孫與黃。前清隆裕眞豪賭。四百兆衆下孤注。籌馬僅剩四百兆。骰有風頭攤有路。一位寶叟非老寃。仰天冷笑笑無言。剛後面子都同混。不呼老。貳呼老寶二刀非。籴何人割。叵耐孫黃搶頭樂。分贓不勻衝突生。大家併火不可說。一個賭必不再開。老寶撚鉏不上台。孫黃空攆假場面。一堆籌馬翻不來。人命財產都輸罄。這檯翻戲翻中定。可憐同胞四百兆。兩手空空籌馬盡。

戲詞 (天戲)

臟腑共和

華人重心。西人重腦。華人舉動稱心爲天。君五官百體一切知覺皆聽命於一心。心之爲用。儼有君象焉。中國自共和以後。易皇帝而爲總統。故不稱共主而稱公僕。蓄以人民爲主體。所謂人人皆有義務。人人皆有權利也。近日肝脾胃肺腎諸臟。皆起而與心爲難。僉謂我等與爾同爲等夷。汝何爲獨操運動五官百體之權。現在國體既改建共和。君權亦已推倒。則五臟六腑。我等亦宜平權辦事。心不允。謂予向來尊爲天君。爲一身之主。汝等皆我臣僕。何能以下犯上。於是肝脾胃肺腎諸臟。皆起而革命。心不能支。遂允退位。削去天君之權。改爲臟腑共和。然自此以後。便成痿症。蓋人人絕無責任心云。

小說

偵探小說 ◉古塔雙尸 (鶯譯)

法國沙龍著

沙得梅罪大惡極。轉瞬伏尸。然罪狀未宣。恐不足服君。故馳書相告。且破其詭言。蓋殃之罪。諒亦君所深許。昨日沙得梅竭君時。君不見庭下執鞭之御者耶。御者非別。即余也。勃蘿讀至此。大驚曰。沙得梅何引仇人爲御者耶。復往下視之。余於沙之詭謀。莫不燭照。雖有一二未明處。然證以理想。當不大謬。沙每日無聊。必往蘇菲街四十一號咖啡店中小飲。一日復往彼處。則先彼人者。爲吾黨友某君。沙既接近某君。就坐且頻以目斜視。此固偵探之長技。迨某君出店。遺其佩表於地。沙即拾視。且於夾殼中檢出一極要之物。此物余亦不必隱諱。即吾儕之暗佩。然自某君僨事後。吾儕已另立新佩。不足証吾儕之罪案矣。沙既檢出此。防遂於身畔出袖珍攝影器。攝一小片。還原物於夾殼。付諸店傭以歸。沙既歸。意謂失物者必回店索取。且必以明晨。故於明晨即伺於該店。而某君出店後。至臨睡始覺。急於明晨往索。雖故物得歸。然夾殼之位置已稍變更。知事機已破。且屢遇同飲咖啡店及翌晨同於該店者。知里加城下不可久留。遂避就余。

止遺精 健元陽 強筋力 善種子

鐵漢

外洋續到 功力奇妙 購者從速

洩遺精 腎固 流精 陽萎 精虫活潑 保精不得子

獅香爐製

哮喘氣急丹 救命之寶

一家創製行批 此丹乃本廳

外埠來信須寫明甯波路第一百十五號批發格外克己如無消路包可退還本廳分設〇杭州陳列所

新輸入之巧機

君亦欲學他人每日賺三元乎

請看下面之証書

無論男女及幼童均可購機織物由本公司派人教授不取酬勞即日來函或本人前來索閱章程自悉其詳

未 及 一 星 期 之 久

英商捷足製襪公司台鑒敬啟者月前由 貴公司買得第三百六十三號之製襪機一部未及一星期之久即能製襪日昨將製成之襪送交 貴公司驗收當承發給工資概如 貴章程所定毫無留難等事便見 貴執事辦事名實相符聊書數語以表謝忱順頌時安 上海女士張寶寶謹上 中華民國元年九月一日

英商捷足製襪公司總公司在上海廣東路十九號第一號屋

隨 時 付 工 資

英商捷足製襪公司大鑒敬啟者前由 貴公司購得三百九十三號製襪機一副並承寄說明書一本照書研究不數日即能製襪將製成之襪送交 貴公司驗收當承照章付給工資嗣後源源送襪均隨到隨收毫無留難等事機器既靈捷適用 貴公司辦事信實生意發達定可預卜特佈數語以表謝忱順頌時祉 虹口茂海路念四號葉仁記謹上 中華民國元年九月念日

[illegible] 之 好 機 會

捷足公司諸先生台鑒 敬啟者鄙人於六個月之前曾買 貴公司製襪機三架每日家中老幼皆得有永久之工作並獲有莫大之利益全家均賴此以爲生活之計說觀世界亦無此工作易而獲利廣之事業 鄙人專函致謝藉表 貴公司優待之勝情仍有所望者鄙人已受 貴公司深仁厚澤之恩亦願敝國同胞皆享此特別幸福 貴公司擁有如此新奇之利益輸入敝國可稱爲無上良好之機會凡購此機者已皆無窮困之慮矣 鄙人屢次細心考查試驗貴公司無事不依章辦理足徵 貴公司信用堅實 鄙人感佩良深 貴公司待 鄙人之厚情雖罄南山之竹亦難盡敘再者前蒙賜給介紹費謝謝今又織好襪子六打明日送上上次工資絨線均已收到謹此致謝并請 貴公司諸位 鄙人陳國志拜

捷足公司台鑒敝廠前購得 貴公司織襪機器一百部所有供線付給工價等項無不照章辦理絕無絲毫留難情形足證 貴公司生意誠實信用前聞 貴公司由英京載來絨線行至日本橫濱因輪船失愼將線全行毀壞 貴公司又設法接濟不令敝廠停止工作尤深感激之至特此致謝並候 貴總理先生春祺不一 趙萬林工廠具 原函存敝公司

誠 實 可 [illegible] [illegible] [illegible]

以上賜書之人均能於此項事業上謀得豐衣足食 諸君如能從而效之亦何獨不然請即日來函或本人前來索閱章程自悉其詳 上海廣東路十九號 英商捷足製襪公司謹啟

強壯 筋絡活動 光華堂藥房 一元 每打十元 半打五元 愛惜有加 幸福無比 退換原洋

上海 第一家立好白濁丸

凡患白濁之症……再者如白濁有痛須早服本藥房珠黃化毒丸夜服珠珀白濁丸如若不痛須早服滋陰補身丸夜服立好白濁丸……每盒大洋一元外埠函購郵政安遞 上海三馬路小花園對門永壽大藥房啟

同和土棧 存貨豐盈 仍照放盤廣告

本棧開設在上洋寶善街竹生居對弄第二家石庫門 專運大小洋藥零剪躉批一律克已貴客賜顧認明本棧招牌不悞貨價不合包退包換 丙3214

上海 晉大土棧廣告 舊歷五月初六日開張大放盤三天 律十六放盤三天

本號開設英界五馬路寶善街中市坐南朝北石庫門內專運大小洋藥貨真價實謹擇於舊歷五月初六日開張門莊零剪批躉一律以廣招徠如蒙賜顧則請認明本棧招牌庶不致誤 本棧謹白

藍裕昌土棧 批發零剪 特別放盤廣告

本棧老店向在香港今分設上海五馬路棋盤街口朝北洋式門面開張自運大小洋藥川雲各土零剪批發均照原箱行情出售貨選上莊價亦克已以廣招徠如蒙賜顧請認明牌號庶不致誤 本棧謹白 乙5368

上海 泰盛土棧 舊歷九月廿五日開張大放盤三天

本棧開設英界石路中五馬路口戲園隔壁坐東朝西石庫門面專運大小洋藥貨美價廉謹擇於九月念五日開張門莊另剪躉批一律以廣招徠如蒙賜顧請認明本棧招牌庶不致悞 本棧謹白 乙5680

上洋 廣鴻泰土棧 廣告 三日開張放盤三天

開設英界西棋盤街金隆里口坐北朝南石庫門面專辦原莊大小洋藥照箱零剪批發貨真價實童叟無欺擇於舊歷九月念三日開張放盤三天如蒙光顧無不格外克已請認明本棧地址招牌庶不致誤 乙5796

上海 乾元土棧廣告

本棧開設英界西棋盤街內第一家坐南朝北石庫門因內地禁運存貨堆積不得不新添門莊零剪批發茲擇於舊歷九月十七日即陽歷十一月十六日開張大放盤三天以廣招徠如蒙紳商惠顧無不格外克已請認明本棧招牌庶不致誤 丙3157

上海 老元茂土棧 謹擇於舊歷九月十九日大開張放盤三天廣告

當實特別放盤以廣招徠兼加增督製濟隊公膏寄兒膏物美價廉富以精益求精倘蒙賜顧者請認本號招牌爲記庶不致悞

本棧開設英界打狗橋下金隆街自向洋商採辦原莊大小洋藥川雲各土門莊零剪批發貨真價實誠信通商已歷久年名馳遐邇於茲矣今因存貨甚厚 本主人謹啟 丙3171

上海 同茂土棧 擇於陰歷九月十七開張放盤三天廣告

批發格外放盤以期早脫存貨而符禁烟本旨 各界惠顧一試方知貨真價實誠信不欺惟請認明地址招牌不致誤

本棧向在浙平親提大小洋藥原箱批發歷有年所因奉禁烟遵諭止售而申棧存貨堆積限期緊迫故於上海英界棋盤街三茅閣橋北首坐西朝東石庫門內特設門莊零剪 同茂土棧謹啟 乙5837

上海 義泰土棧聲明

本棧開設英大馬路望平街口德馨里內坐北朝南石庫門內自運原莊大小洋藥零剪批發已歷深信祇此一家並無分出近有以同字號或加記在本埠冒充本號招牌以假混真希圖漁利務祈賜顧者注意庶不致其朦混爲要 本棧主人謹白 丙3151

上海 振泰土棧 擇於舊歷九月十四日開張

本棧向在香港批運原箱出口銷售各埠久已馳名今因銷售存貨起見特設分棧於上海麥家圈東首仁里第三百十七號門牌提尖大小洋藥門莊零剪批發比衆格外公道如蒙貴客惠顧請認明本棧招牌庶不致誤 乙5773

英界 祥盛土棧廣告

開設四馬路老巡捕房東首一品香對門惠福里內專售大小洋藥零剪批發 特別放盤 貨真價實童叟無欺 貴客賜顧請爲注意 丙5523

上海法界 公泰土莊 新添零剪放盤廣告 擇舊歷九月十七日開張

本號開設法界老永安街永安里石庫門面專辦頂尖大小洋藥零剪批發格外克已如蒙惠顧請認明本棧牌號庶不致誤 本棧謹白 丙3131

上海 永泰土棧廣告 初九日開張放盤三天

開設英界麥家圈中市坐東朝西雙間石庫門面專辦原莊大小洋藥照箱零剪批發貨真價實童叟無欺擇於舊歷九月初九日開張放盤三天如蒙光顧無不格外克已請認明本棧地址招牌庶不致誤 丙3054

上洋 合成土棧 開設北市東棋盤街鳴盛里坐東朝西石庫門內便是 謹擇於陰歷八月十一日開張放盤三天廣告

本號向係原箱批發已歷數十餘年現因遵奉禁令內地不得運銷洋藥存底甚厚故特增設零剪批發以急於脫銷非爲漁利起見也如蒙賜顧者無任歡迎並請認明本號招牌毋使魚目混珠庶不致誤是荷

義順永土棧廣告

本號向設蘇城今爲內地禁售而移設在上海四馬路中市山西路南口東首坐北朝南石庫門內親自提選上莊大小洋藥零剪批發照原箱行情如有以低貨假冒者天地不容今棧存貨齊全倘未動包退包換以廣招徠擇于舊歷九月十七開張放盤三天 本棧招牌爲記 丙3165

上海 四馬路惠福里同益土棧廣告

本號開設數十年向來專運大小洋藥批發長江各口岸價廉貨高久著信孚茲因遷設四馬路老巡捕房隔壁惠福里內添售門莊零剪已於陰歷九月十七日開張賤售以副雅意惠顧無不格外克已請認明本號招牌庶不致誤 同益土棧謹啟

上海新開 餘盛土棧 擇于陰歷九月十七開張大放盤三天

本號開設上海四馬路西薈芳弄內坐西朝東石庫門內專辦上大小洋藥零剪批發格外公道如蒙賜顧請認明本號招牌庶不致誤 本主人啟 丙3210

上海 泰隆土棧 添設零剪放盤三天 謹擇陽歷拾一月十一日 陰歷九月十二日開張

本號向創長江各埠專批原箱大小洋藥歷有年所銷售各處馳名今因禁運積貨頗多茲特遷移上海英界打狗橋下祥麟里口朝東石庫門面便是零剪批發格外克已以廣招徠而脫積貨非圖漁利起見仍請惠顧諸君認明本號仿單爲記庶不致誤誠恐外埠未及週知特此登報告白 本主人謹白 丙3072

上海 豫泰土棧零剪放盤廣告

創設打狗橋北石庫門面已歷三十餘載自提大小洋藥貨真價實遐邇皆知現因禁烟期迫而本號存貨甚厚欲出售謹擇于七月念八起放盤零剪以副禁烟之本意如蒙賜顧認牌不誤 諸君之雅意 丙3163

上海 永隆土棧 擇於陰歷十月初四開張放盤三天廣告

本棧開設英界四馬路北首石路中市懷仁里內自提大小洋藥門莊零剪批發貨真價實如蒙惠顧當格外放盤以廣招徠惟須認明牌號庶不致誤 本棧謹白 丙3219

和盛土棧遷移開張廣告 擇于舊歷十月初一日大放盤三天

本棧向設英界西棋盤街……甲石庫門內交易以副諸君之雅意……張路中市……主人披露 電話三千七百七十九

上海 崔氏辦香爐總發行所啟

◎上海寧波路口五開間門面

呂宋煙披露

上洋 程裕和茶漆號 翻造工竣仍回原處 擇于九月十七開張

黃包車公司減價招盤

本公司曾備名司製造堅實穩快新式黃包車六十輛駛行以來頗稱便利現股東他適擬減價招盤要者可至老垃圾橋南均安里四百零五號帳房接洽可也 萃利公司白

粂栗生洋行

總行 大日本東京日本橋區兜町六番地

行主 栗生武右衛門

上海經理 川岸藤太夫

做日本各式股票現物及訂期買兼賣做抵押各種有價証券

華總董 朱葆三

華總經理 周鍵吾

華副經理 李匯東

管理日本各式股票事務 李伯行 翁買守信

分行設開上海九江路字一號即臺灣銀行原址（電話二〇一六 二六二六）電報掛號 三六九四 1642

特別注意 便捷通利會社

上海四馬路望平街四十九至五十號

本行設比會社特意欲買賣股票諸君或不拘時間或早或暮可以隨便至該會社討論行市商買訂明日定則面隔夕更可速而交通愈神進也獲利增顧名思義幸各垂鑒 會社理事 翁守信 方梅軒 賀少泉

海內斯

三星斧頭牌白蘭地酒 係寰球最優之飲品也購者請認明西廠字不致誤

JAS HENNESSY & Co.

本公司經售之海內斯白蘭地酒乃法國最大名廠所出揀選葡萄汁之精華取其所含補汁精製而成者可保貨真且潔早已風行各國昔日到華之時無不歡迎並經中西醫士驗過洵屬精粹之品若遇寒熱胃痛等症飲之無不神效每於飯前飯後飲服甚益因其有消化力如欲樣子請向本公司函索或自來均可惟祈示明姓氏職業者府縣以便送呈 經售處各埠洋食物舖 在華總經理上海龍東公司啟 四川路十八號

天下馳名章製半夏認明上海老閘橋聯昌德洋廣貨號○函購原班回件外埠批發格外克已奉送招紙倘無銷路包可退還

德軒氏製 消痰半夏

咳嗽痰喘 永保除根 僞藥欺人 雷殛火焚

而試驗痰化爲水 無論男女新咳久嗽乾咳痰嗽老年氣喘行路氣急文武痴顛豬羊痫瘋痰中痰厥久咳失音久嗽成勞痰飲氣喘破金見紅肺痿……之藥爲此登報廣告海內病家如患各症服過別家半夏不能斷根請速一試……每盒六錢……每料四元……

本店經理北京天寶堂德軒氏章製消痰半夏貨物精美久以名馳中外發行以來環球近有牟利之徒製造僞藥混亂真……

咳嗽定喘 功能潤肺益氣止咳並可當

◎上海英界盛水老閘橋對門永聯昌德洋廣雜貨號內總發行所啟

彩期將滿 幸勿錯過

一概買一瓶送一瓶（多則類推）

正式大總統受任之日適逢國慶紀念之期全國歡欣外賓中賀誠中國未有之盛典也本藥房爲表示歡欣之忱特於陽歷十月十號起至十一月十號止贈送各品二十三天凡臨本藥房採購者無不惠贈按數本贈酬主顧而中慶祝茲將贈送各品特別優待章程列下此次特別優待實爲千載難得之機會希顧者注意焉

◎一凡購本藥房七種良藥人造自來血樹皮丸女界寶月紅補天汁嘉普魚肝油精丸等以及本牌各種藥品

◎一凡購本藥房外國各種藥料器具香水香皂紙除照相片無贈

◎三批發品一律止贈

外埠均照左列奉贈

外埠路遠以三十天爲限

照左列贈品章程奉贈

贈送章程

買一元者 贈西洋牙刷 一把
買二元者 贈大花露水 一瓶
買三元者 贈大生髮香水 一瓶
買四元者 贈杏仁露 一只
買五元者 贈真皮夾 一座
買十元者 贈水晶寒暑表 一枚
買三十元者 贈大花露水 一瓶
買五十元者 贈銀質石鐘表 四枚
買一百元者 贈銀質石表 二枚
○購數之多寡均照上之贈數類推不滿一元者與認真券換藥概不在附

紙包牙粉 一包
紙包牙粉 一包
小花露水 一瓶
小瓶洋蠟 二瓶
小手鏡 五面
大凡士林香油 一瓶
水晶寒暑表 一座
香粉 二盒
水晶寒暑表 一座

上海四馬路五洲大藥房謹佈

賀這百代公司唱機唱片者白話演說

新到克倫便馬蹄牌戲片

均係最優等名角所唱

李吉瑞 王又宸 呂月樵 王蕙芳 小容串 白文奎 尚和玉 十數名

敝行不惜巨資延人挽請京津陝等各埠最優等名角就新片極多該戲片現已到申其聲音較前更響有關郎之新戲者務望駕臨英大馬路維記新戲試聽分文不取

總經理上海老晉隆洋行啓

艾療藥之證書

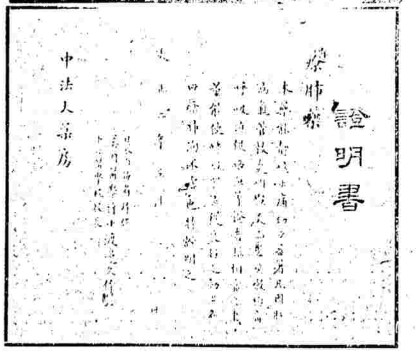

證明書

懷德堂老醫局

及醫極嫩○永無後患

包醫男婦外科毒症

中華法律專門學校

附設高等監獄科

招插班生

九月十號開課

源康銀樓內櫃德記原飾莊廣告

兼售上牌原當赤金首飾

京天寶齋 扶陽種子行慶酒

此酒有陰陽相生水火既濟之妙

上海…西醫侯光廸製 安全戒煙丸

上海自來火公司

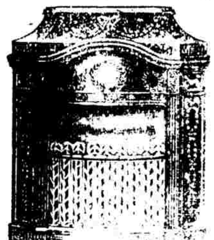

出租各種煤氣火爐且代爲裝設不取裝費裝用此項火爐實爲使屋中和暖最簡便之法入秋以後天氣漸寒請早日預定以免向隅欲知詳章請詢西藏路五號本公司工程處或南京路二十九號樣子間可也 甲5207

自強軒種子無雙品

氤氳至寶丹

彙司公司

男 巴 間

新 到

新式時樣 呢帽

時式 花呢小帽

以及各種呢絨

暖帽 圍巾 絨襪 絨鞋 絨彩 手套 大衣等件

現交一概九五扣

彙司公司 江西路南京路

主治

傷風咳嗽 肺癆吐血

上海三馬路中法大藥房價目

全昌

中國新發明自造愛國貨

翡翠紅藍寶石洋鑽真金戒 每只洋八元半

珠寶真金彈簧耳圈 每副洋十元

真金手鐲 每付洋十五元

真金香煙嘴 每只七元

真金小挖耳 每只洋三元

真金各樣插針 每只洋二元半

真金各式別針 每只洋二元半

真金螺絲耳圈 每副洋三元

真金光藥壓髮 每支洋十二元

真金小戒指 每只洋三元

配光眼鏡 每副洋一元

以上之價均是起碼俱用中國赤金製造倘有用色不合原金仍可兌換格外克已以圖推廣國貨銷路

上海二馬路跑馬廳西口電話一七零四分設蘇州閶門外馬路口 甲2214

黃芽菜出售

曾受臣針灸 遷居

駱醫生延壽丸

能補耗散之元神

婦女諸病

每瓶四十丸 售價一元二角

五分各大藥房均可購取

上海南京路十一號半 英國駱醫生總藥局啓 甲8056

上海後馬路乾記弄十二號

明強醫院

附設戒烟所

函索章程即寄

感謝下身藥

永年人壽保險有限公司廣告

此公司向在欲本十號內業詳切公司可也擾亂中國本司爲謀保衛保身最投家穩平時期則固壽廣理身最公之產業若一路東烈士 甲1600

太倉 薄荷油 薄荷精

壯陽秘寶

培元種子丹

京都天寶齋

嫩面玉容散

謀得利洋行

上等學堂腳踏風琴

大減價

每隻計洋十二元五角

步號全隊樂器

變面戲唱戲機器片

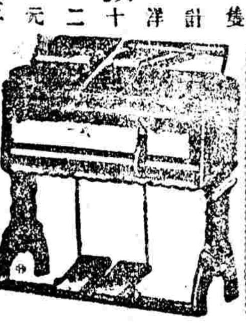

上海英大馬路東首三號洋房後進樓上發行所

分設棋盤街平和里口朝東門面

不認拆股

伊府大麵

新到十餘盒

招請相當之什勞夫

公(商)牛皮紙 鑒

上海 順亨洋行

敬啓者本行經理那威國著名電機廠專製造各種電話器俱交換機以及電話應用各式物件製作精良價目極廉久已馳名在歐美各州各島近年以來京津粵電話局皆向本行購買極蒙該局等稱許不已上海均歸本行一家代辦紳商學界賜顧者請至上海黃浦灘十號本行帳房尤英夫任璋華二君接洽無不格外歡迎 甲1951

即止牙痛藥水 當面立愈

白濁香甜露

蠟油待售

貴客買黃包車每輛八拾元欲託經租亦可

新造高大洋房召租

尙賢堂永遠陳列所廣告

舒製消痰止咳白毛橘紅餅

源大當內源源衣莊聲明

上海滙豐銀行及虹口分行告白

中國華安合羣保壽公司緊要報告

[illegible]遠勝保費直接送至上海黃浦灘三十號本總公司並請[illegible]明現在詳細住址爲荷又吾國經此次亂事各業商市均不免[illegible]保費無從收取而總公司[illegible]到期三十日爲限[illegible]其實際狀況日有進步[illegible]知照保戶諸君爲荷此佈告 中國華安合羣保壽公司總司理郁賜謹啟

製就新奇異樣各式自用包車崔

本行自製精奇異樣各式自用包車如[illegible]木輪空汽橡皮木輪及[illegible]之貨儲存工料堅實時[illegible]求精專事修造汽車馬車[illegible]

啟 學各界 惠顧請移 玉英大馬路巡捕房隔壁同昌腳踏車行內接洽可也

上海二馬路同昌製造所啟 乙2338

電氣火爐 ⑩

電氣火爐爲最妙之傳熱器具 因其熱度極高 紙捐撥即開 無烟灰 無氣味

永不外散 且潔淨便利 較勝池火 萬萬

請至本處現有出租每月租銀五錢 欲知詳細情形者 請來本處接洽可也

六百六十號 英大馬路四百七十一二號 工部局電氣處啟

咳嗽 傷風

皆非可以輕視 不醫治 將致重病 傷風最損人氣力 故始只傷風 久則渾身疲軟 病魔侵擾 如氣管病 外感風寒病 胸膜發炎 並各種胸肺病 皆由是作

司各脫乳白鱉魚肝油

能壯身元 不但傷風咳嗽可以藥到病除 且其補力甚大 遞至體氣全復 精神旺盛 以上諸病 遂卻步焉

白送小本書 有圖三十二頁 論述各病 治療方法 細詳 函索 寄至上海四川路五十三號 阿茂生洋行 便可得該書矣

(圖)

壯健能始脫各司服常

瑞嘉縫衣機器

德國 杜假機器

本行機器來自德國 發行迄今歷年久著 其營業之發達 幾於一日千里 誠以材料堅固 製備精良 速率敏捷 出品優美 更有一種大特色者 順倒隨意 無跳針之虞 無斷線之憂 加以本行研究有素 著名良師以之條理隨到隨修 務求完善 包用七年 不取分文 延男女專家以之教授縫紉刺繡 禮服便裝 無不備至 仿製作樂 凡所需無美不臻 或登門教授 或來行受教 何者爲便 悉聽自擇 並教授之費不限時日 以學成爲度 亦不需索半文 現洋購買 格外從廉 抜月攤繳 均滿客便 外埠批消更極公道 在本行以振興實業維持社會上生計起見 近更經理德國縫紉洋行蝶牌機器價廉物美各色俱備 如蒙惠顧 或函訂或面閱 均極歡迎 特此布告

上海總行 三馬路新聞報後 總發行所 泥城橋日月里 女學校 天潼路 分行 松江普照寺 杭州三元坊 湖州大馬路 代銷處 嘉興新華鞋莊 州分公司 無錫振秀女學校 常州鴻泰成 廣西 雲漢衣莊 成都正誼公司 長沙介福昌 常熟口分公司 鎮江經理處 打索街 委源泰 南京經理處 城內 順興裕皮毛棧

偉羅補汁

嬰孩興發今已長成雄壯快樂之肥兒矣 渠往昔固嘗瘦弱而似不能生存者 然服以偉羅補汁立見功效 向之苦痛受累不已者 今則嬉笑快樂無窮矣 偉羅補汁洵屬孩提及嬌弱者之奇妙食品哉

甲1585

謝銘齡牙醫生廣告

[illegible]

乙5586

青州水門汀

青州水門汀有限公司所出之水門汀爲東方最上之品 素爲香港政府所信用 用以製造陰溝管 避火甎 泥及瓦片等物堅美無匹 近者新牌疊出 每易魚目混珠 紳商賜顧幸新認明牌號 向圓明園路八號新旗昌洋行識價購辦 欲知用法詳情者 本行亦可奉告

新旗昌洋行謹啟 甲2318

心胃氣痛散

包愈 斷根

此散無論何種心胃氣痛 服之到十分鐘即止 永不復發 [illegible]

[illegible]

衛生冰淇淋

四號十路 寶 香 亭 [illegible] 番菜館 生 冰 忌 淋 上 市

[illegible]

正金銀行廣告

橫濱正金銀行 [illegible]

[illegible]

上海蘇臺公記大旅館

[illegible]

感謝良濟局淋毒聖藥

淋濁血淋刺痛 當立止

[illegible]

愛眾聯保壽險有限公司廣告

本公司爲利益聯保及起見 特創辦法 [illegible]

乙5461

止血止痛 眞玉樹神油

此油統治內外傷損 [illegible]

乙5535

人造石 大理石

淡海洋行

本行專造各種[illegible]

萃成洋行 德商

啟者 本行專有最新式各種機器 所選料件均係揀選頭等材料 精製異常 所出麵粉成數超過比較格外細白 等司機優勝 亦可專家監理 如蒙貴紳商賜顧 請至江西路 十號本行帳房接洽可也

甲2753

Vaseline

此萬應膏爲各種損傷及一切皮膚等症最簡而且效之良藥 兼治人身各處酸痛 若遇傷風咳嗽喉痛等疾 內服少許亦立見奇效 貴客賜顧請細認有旦士寶公司字號之萬應膏 以杜假冒 此膏有小匣及玻璃樽兩種

旦士寶公司上海經售處美豐洋行 奉送樣子請向大馬路昇和祥索取

甲7522

啟者 本行開設有年 專辦各國頭等名廠揀選上等各色美味洋酒 運銷以來 承蒙紳商學界諸君極口讚揚 衛生養身頗獲其效 渥承藻獎 聞之欣幸異常 敝行惟有仰體仁懷格外精心考驗 以副雅愛 今新到衛生把得還立口舍利陳酒 四刀達皮酒 金葉牌白蘭地酒等 另售批發 其價無不格外公道 恐未及週知 特此佈告 江西路二十五號門牌便是

嘉泰洋行白

甲6069

福利公司

男色間新到各貨 草帽 灣草帽 軟帽 皮鞋 皮靴 花旗皮鞋 襪 衫 紗襪 絲襪 夏季襪衫褲 領頭 領帶 手巾 等 佛蘭絨衫褲 夏季蔴布衫褲 現銀一概九五折

甲1039

高德洋行

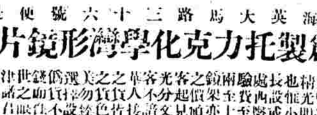

上海英大馬路三十六號便是

創製托力克化學灣形鏡片

[illegible]

民信花磚

啟者 敝局自發明各項煤礦及諸物 美茲早質堅 號以火磚 各項煤礦及諸物 特選美茲早質堅 [illegible] 廉價特別其質之純又爲荷蘭之礦 特來比價 其顏色之堅 並無頹廢之色 地磚步式 鮮明適陽 顧客宜請 請來一切樣子 佳價 仁記路 一號 敝局 房 至購 方知 言之不謬也 觀 上海開灤礦務局啟

甲5509